申報

SHUN PAO

中華民國四年
西曆一千九百十五年
八月二十三號星期一
舊曆乙卯七月十三日
今天四張售大洋三分
第一萬五千二百七十七號
本館開設上海望平街第一百五十八九二號電話九十五號

本館定報價目

中國境內：全年二元，逐日寄本埠；半年一元。全年二元六角(?)；半年一元六角(?)。
年年利亞十元，全年八元(?)；半年九元。由各國寄：全年十元，比國全年廿一元(?)。
報資先惠；郵票不收。

本館告白刊例

論前二行起碼第一日每行一元；第二日起每行五角。第七日起每行三角。長行幅例同。每一二行價五角。日後每行四角，第八日起每行二角五分。繼第日起碼四行，每字多二日起則每字第十日以後每日一字四分，第五日起每字三分；第二日第七日加一倍。字至第二盡半。

英租界蔓盤路有上等大住宅一座出讓如有意置產者　請投函申報館四號信箱詳詢一切　A5529

上海會審公廨

爲李圭即李海記遺產事案據李昌果稟稱李圭於光緒三十年六月即西曆一九零四年七八月間身故已故李圭之遺產繼續人請求給諭接管該遺產等情茲特登報通告凡欲反對李昌果接管李圭遺產之權務須於十四日內到廨聲明理由如屆期不到本廨即准李昌果之請給諭管業此諭　中華民國四年八月十六日　正會審官　A2262

仁濟堂佈告

頃蒙丁丕山善士病愈完願樂助本堂醫藥捐洋二百元又無名氏洋四十元無名氏洋三十元夫積能上達存心定荷天麻具此惻怛之懷宜獲壽臧之慶特登報端奉揚仁風

購同濟慈善大會獎捐券諸君鑒

本獎捐券自上月陰曆念一日開號迄今已二十餘日尚未開獎未便久延茲定於陰曆七月底截止凡曾購此券者請即來本事務所領獎如或逾期即行拍賣以充善舉恐未週知特此登報聲明　西門泗涇路同濟善會事務所謹啟　A1543

蕭醫生回滬廣告

本藥房常駐西醫蕭智吉醫生前月偶攖小極爲慎疾起見暫行停診往遊東瀛一意養痾茲已調養全愈於本月廿號回滬仍駐本藥房即日開診門診午後兩句鐘至五句鐘止出診五句鐘至八句鐘止合併聲明

五洲大藥房啟　本藥房電話三千一百九十號　蕭醫生住宅電話五百九十三號　AT1546

津浦鐵路管理局增訂貨價章廣告

本局現產未盡合宜茲特重加增訂以期適用等因除將價章刷印華洋文物精交車務處轉發各站遵辦外此項價章現定於本年九月一日實行所有從前通行價章及迭次通飭核減運價各案截至八月底止一律作廢特此廣告　AT1541

萬有裕啟事

本號茲因內容更動另加利記仍在原處開張所有前萬有裕爲人在外擔保一切及出立之保單自登報日起一概取消無效不負責任其與人往來銀洋貨物等欵以陰曆乙卯七月初八日爲止均歸萬有裕利記承認不涉前萬有裕之事恐未週知特此登報聲明　ZA5637

偷米賊竟圖反噬

新陸陸姓風查訊間陸畏該保及竊黨勢盛左右爲難所望實神官調查實情勿稍差保舍言庶得此案真相安良懲暴以福地方我儕小民須德無極矣

目下米價昂貴鄉間偷米之賊成羣結黨援害鄉閭致良民不能安枕東鄉十字十六七圖更多賊竊石近更圖中失竊頻聞陸季春之妻雖孤寡堪憐亦失四石五斗五月廿六夜季祥生家又被竊十三石之多經季遂稟縣求追詎周阿寶之胞叔周錦堂現充該處地保恃無刑訊嗎施改口不認且稱未有贓証倘可指季爲誣陷若果朦過民生何堪現聞堂上十字莊農民公告　甲AJ542

胡鳴啟事

德鳳　近日有人以上海營業各洋行分發傳單並將鄙人等列於發起人之例聞之不勝駭異鄙人等平日祇知營業未嘗與聞外事對於該會殊不敢贊同亦不敢參一末議除備函詰問該會外特此登報聲明凡我同人幸勿誤會伏希公鑒　甲A2241

聲明分拆

啓者鄙伯義順和米行於本年陰曆六月底因期滿分拆各項賬目遵衆核明分拆清楚不欠人欵亦無印票在外惟有行戳賬簿會爲股東黃姓携回今已交出遵衆當衆將行戳銷毀特此聲明　甲A2251

岳陽丸船期

今改於禮拜一准於本月十三日晚由申開行其船泊在浦東碼頭　日清公司岳陽丸帳房啟　AT1527

上海廣肇公所潮州會館灑陳粵東水火奇災及復漲水災情乞賑

粵東不幸三江水同時並發決隄至數百處災區彌數十縣人口傷亡十數萬財產損失千萬萬房屋倒塌萬千水患未已繼以火災不死於水即死於火哀聲動地流屍填渠誠千古未有奇刼乃天禍未已昨接救災公司報告近因東南颶風海潮反激省河水度又增西北兩江復經暴漲僅欠二尺便達前度各圍未補之決口水復爭相湍入勢極猛烈危險萬分一波未平一波又起人民遷避初回者又復淹斃無算流離瑣尾慘狀更甚於前哀哀號天胡爲致此伏乞各界仁人慨解義囊俾此數百萬奄奄待斃災民出水火而登袵席功德無量　如蒙捐助請交寧波路廣肇公所洋行街潮州會館　廣肇公所　潮州會館謹佈　ZA5596

康南海先生鬻字賑水災

康南海先生書法高逸雄蒼大字尤高出近世向不爲人作書今不忍粵東洪水慘災特鬻字助賑凡中堂五十元條幅對聯四十元半紙條幅三十元皆不署上欵署欵者倍之大字每字過一尺四十元不及尺者二十元過二尺者六十元石刻碑誌每字寸內一元過寸倍之額每字五元斗方帳眉名刺不書惡紙不書求書者交廣肇公所新開路辛園十六號發回兩聯收條爲據　廣肇公所　潮州會館　公啟　ZA5567

現成火油機器淺水小輪廉價出售

本行淺水輪船火油機器久爲內河航業家所信用惟祇售機器顧客殊多不便爰向著名船廠定造船殼二三隻(鐵殼木殼均有)裝配機器齊全吃水甚淺速率極快搭客拖船均無不可今特廉價出售欲購諸君請速來臨　上海四川路五十三號高倫洋行電話三八六八　Z267

工部局諭

照得本局設立愛而近路華童公學與卡德路山海關路轉角育才公學下學期定於陽曆九月六日禮拜一上午九時開學學費每學期洋二十元預先繳付該公學監院准於九月三日禮拜五上午九時至十一時在公學收受已在公學肄業諸生之學費並於九月四日禮拜六上午九時至十一時試驗新生此諭　西曆一九一五年八月一日　第二三一六號　AC646

中國紅十字會敬謝吳錦堂大善士捐助本埠風災賑洋二百元

錦堂大善士捐助大洋二百元正拜領之餘莫名感謝除交會計董事朱葆三君核收外合亟登報以揚仁風　上海二馬路中國紅十字會總辦事處沈敦和啟

本埠此次風災損失甚大飢民待哺孔亟本會前已散放錢米現辦平糶以善其後茲承吳　ZA5644

中國紅十字會敬謝翁寅記公記大善士捐助浙衢水災賑銀三百六十七兩五錢

寅記公記大善士捐銀三百六十七兩五錢拜領之餘莫名感謝除交會計董事朱葆三君核收彙解外合亟登報以揚仁風　上海二馬路中國紅十字會總辦事處沈敦和啟

浙衢水災重大飢民待振本會已派員往放急振重力棉殊深焦灼茲承翁　ZA5645

中國紅十字會并募廣東江西水災急賑

天不厭禍沈災四起本會迭接粵贛兩省官紳函電乞賑一則謂西江各屬隄圍崩潰沒田廬無數飢民巨萬待哺嗷嗷且大災之後繼以疫癘人口牲畜死亡日衆言之酸鼻一則謂山洪挾雨摧崩城垣平地水高二三丈繁盛市區悉成澤國而城外沿河上下田房村舍甚且一掃無餘浩浩災黎流離失所其慘狀尤非楮墨可宣欲哭無淚溯自浙衢水厄海上風災本會救賑正殷竭蹶重負斯任棉力曷勝惟念溺之般懷拯艱難之時會懇解仁囊同襄善舉俾本會得以集腋成裘分資協濟此救災如救焚被災郵縣嗟嘆奚分但使本會能盡一分之力即於災民多受一分之益用敢據狀涯陳仰祈海內同胞本飢溺省巨萬哀鴻咸克苟延殘喘曷勝馨香企禱之至如蒙捐助請逕送本會總辦事處指賑何省照掣收據惟祈公鑒　上海二馬路中國紅十字會總辦事處沈敦和啟　ZA5186

中國紅十字會開辦本埠北市風災平糶募捐

本埠風災爲數十年來所未有業經本會調查南北各段被災貧戶蓋章棚在案惟念災深人衆值此米珠薪桂不接何以堪當於本月三號起假南市龍王廟爲第一平糶所以開北一帶爲尤夥用特商假閘北慈善閘綏辦爲第二平糶所復於八月十一號即七月初一日開幕以期實惠均沾但來日方長經費非鉅非輕衆擎易舉尚祈各界仁人念切痌瘝慨解義囊協助宏此義舉曷勝馨之至如蒙慨捐請逕送本會總辦事處照掣收據惟祈公鑒　上海二馬路中國紅十字會總辦事處沈敦和啟　A5611

說庫

奉贈提要

全書六十冊　預約四元　八月底出版

發行所　上海寧波路中旺衖共和編譯局　上海棋盤街文明書局

日用寶鑑　全書兩厚冊洋二元　奉贈樣書函索寄下郵票一分　AT1545

兩學期最適用　春季始業新編小學教科書

教育部完全審定

(一)編輯大有進步　教育部批該局新編春季始業教科書教授書曾經審定在案此次重加釐訂另行編輯較前大有進步
(二)適合兩學期用　各教科書均每年二冊　各冊課數相同　春季始業每年平分兩學期者用此最宜且照時令分配尤便直觀教授
(三)注重國恥國貨　書中凡關於割地賠欵租借立約等事無不慨切言之以引起愛國熱忱至於吾國農工商各實業悉紀述極詳凡以提倡國貨爲天職者讀新編教科書尤爲有益

初等小學校用
新編修身　八冊　每冊折售三分
新編國文　八冊　每冊折售五分
新編算術　八冊　每冊折售五分
高等小學校用
新編修身　六冊　每冊折售三分
新編國文　六冊　每冊折售五分
新編算術　六冊　每冊折售五分
新編歷史　六冊　每冊折售四分
新編地理　六冊　每冊折售四分
新編理科　六冊　每冊折售四分
(各書均有教授書完全出版)

上海中華書局出版

發售儀器文具學校應用簿冊　AT1519

教育部審定　完全審定之公布　單級教授書

省　便　用　費

單級修身教科書(十八冊)　每冊實洋一分半
單級修身教授書(十二冊各實洋大本)　甲編第一四七十二冊合一本每冊折實洋...　乙編...
單級國文教科書(十二冊)　每冊實洋四分
單級國文教授書(十二冊各實洋一角大本)　第一四七十、二五八十一、三六九十二合冊每冊折實洋三角
單級算術教科書(十二冊)　每冊實洋三分
單級算術教授書(十二冊各實洋一角大本)　第一四七十、二五八十一、三六九十二合冊每冊折實洋三角
單級算術教科書(三冊)　每冊實洋四分
單級算術教授書(三冊)　每冊實洋一角

部章秋季始業暫不變更各校不日開學採用此項教科書　省費便用無出其右
各書於六月八日止不特教科書完全審定公布即教授書亦已完全審定公布
爲教授便利計特將三種教授書均印合編大本　修身甲編乙編各合爲三冊國文算術各合爲三冊已完全出版　一年用一冊可同時教授四級學生

單級教授講義　全書六冊　已出五期　每期大洋四角　全份二元

商務印書館啟　AT1539

上海文明書局發行

古今宮闈秘記　洋裝六冊　價洋二元　預約一元

古今閨媛逸事　洋裝六冊　價洋二元　預約一元

二書內容及預約辦法登在昨日(即八月二十一日)時報第二張第一幅　閱者注意

各省中華書局代售　AT1544

保壽真真有益

先夫高鑾村曾於去年十二月間在華安合群保壽公司投保壽險二千兩當投保時亦不過爲預防計不料於本月十□逝世當即報知該公司該公司調查無訛立即照保欵銀二千兩如數照賠不折不扣足徵該公司資本雄厚辦事認真可謂賠欵如是迅速保壽真真有益領欵之餘無以爲報特登報鳴謝　未亡人高汪氏啓　CA638

中國體操學校招生廣告

本校定於八月二十五號起九月五號止招考第十六期新生每日上午隨到隨考九月一號開學如需詳章函索即寄 上海新西門外本校校長徐一冰謹白 A丁1526

教育部備案惜陰公會商業學校續招新生並免費生

本校前招新生業經滿額茲特添招四十名凡有高小畢業或初小畢業程度者均可來校就學寄宿走讀均可另招膳宿半費生五名走讀免費生五名惟此項學生必須國文通順品行端正年在十八歲以上十八歲以下畢業後能在校服務一年者爲合格開學定于陽歷八月三十號各處寄宿生務於開學前三日到校不悞校址在上海美界愛而近路均益里一號通泥城橋車站界路 A丁1515

嘉定縣立第二高等小學招生

課程遵部令外注重國文算術英語（學額）各級均有餘額（納費）學膳宿費全年三十七元（校址）南翔車站馬路口頭園新建校舍（考期）陽曆八月二十至三十日〇校章函索即復 乙A5628

上海務商中學各科招生再告

本校自招生以來報名商科經已考取者數將及額其銀行科報名待考者亦不乏其人茲定九月八日六號開學有志者幸勿延誤章程附郵票函索即寄特此佈聞 校址閘北天保里底 A乙1056

浦東中學 中學部 工業班 並高等小學招生

本校高小部現已遷至上海縣出校舍除設製革製皂等工場爲工業生實習之用外中學部亦擴充學額現添招工業班生定期八月廿八九日在上海西門外省教育會三十一日在本校分門試驗同時並招 中學及工業一年級 高等小學 各級插班 預科 報名費一元函索章程須附郵票 不考費發還

環球中國學生會夜館日館擴

夜館科目 國文商學簿記打字縮記英文德文法文等 資格 入商學簿記打字縮記等科必須有三四年英文程度方可其餘各科不計程度 學費 每年四十八元小學每年三十六元分兩期繳納 報名 即日起隨帶證金一元 開學 新曆九月三號 校址 靜安寺路五十一號 詳章 函索即寄 471

日館程度 中學及高初兩等小學 考試科目 (一)國文(二)英文(三)算術 考期 即日起隨到隨考 膳宿費 每學期三十五元 證金 五元充作學費 開學 新曆九月

浙江公立醫藥專門學校續招新生◎試驗科目

國文數學理化英文（或德文）體格檢查 資格 中學畢業或與中學畢業有同等程度者 報名處 上海西門外江蘇省教育總會 浙江省城梨安橋河下本校 試驗期 上海八月念五日念六日 浙江九月一日二日 試驗場 上海報名者在江蘇省教育總會試驗 浙江報名者在本校試驗 報名時須繳最近脫帽之半身四寸照片及受驗費二元考否概不給還

競進中西補習學校擴充校舍添招日夜課生

本校開辦已二載補習者日形踴躍所以本屆特行推廣校舍藉以擴充課堂報室等處課程除中英日三文仍照辦外又增設法文一班以廣方言有志者請來取閱詳章（學費）每學期國文洋六元英文洋九元法日二文每月各收洋二元（校址）英大馬路拋球場東五百七十五號（開學）陽曆八月廿六號即陰曆七月十六日 TA1483

愛國女學校招生

(一)中學第二第三年級及體操專修科新生 (二)高初小學各級插班生 考試日期八月念三日 地點上海海寧路天保里本校 校長徐紹楨謹啟 A T1485

神州女學招生

本校專修英文及圖畫科已畢業一次兩等小學亦於今夏行第二次畢業成績極爲海內所推許今中英文及圖畫專修科並中學及兩等小學尚有餘額有志者請至北四川路德仁里本校報名如欲閱章程來校面取函索均可 開學 陽曆九月一號 考期 陽曆八月二十六至三十一號每日午後二時至五時 報名 即截止 本校白 TA1487

三育初高等小學校第十週秋季招生◎科目

注重實用國英算爲主科并授商業簿記 膳宿 均可 考期 七月初九以後午前隨到隨考 校址 新閘路平江公所南首 1078

澄衷中學校招生

本校及初高等小學定於陽曆八月廿八日即陰曆七月十八日上午八點鐘起招考新生有志來學者須先期親自來校報名（但星期日上午十二時）爲限試驗科目爲國文英文數學三種初等小學祇考國文數學兩種筆墨均須自備校址在虹口塘山路獎昌公司東首 A丁5450

大同學院招考

程度 以具有中學各級或大學預科各級相當之程度爲合格不及者須補習 開學 陽曆九月九日 學費 每半年寄宿六十元通學三十元 報考 陽曆七月十二日起每逢星期一上午到上海滬杭車站北首本學院報考詳章可先期索閱 院長胡敦復啟 A丁1092

南洋女子師範學校招生廣告

本校已由西門遷至美租界垃圾橋北阿拉白司脫路北長康里定於陽曆八月二十號起招考文學科師範科新生及插班生九月一號開學如需詳章函索即復 校長凌銘之敬啓 T A1533

延聘經理

本公司純係華股組織而成早經呈部註冊資本雄厚章程完善各省縣已設有分公司分局數十處極蒙各界歡迎刻下亟思推廣將謀普及凡本埠或各省縣城鎮如有交遊素廣熱心公益諸君願爲本公司擔任經理者請來函接洽示明住址以便斟酌奉復如果合格當以優禮奉聘特此布告伏希公鑒 上海香港路及四川路中國金星人壽保險有限公司營業部總司理魏小輔啓

順利洋行啓事

爲佈告事邇來源餘泰章允記振華金壽記華通公司等號因銷售冒用本行商標之葯列兒色廠桂花梨香皂有損本行商標利權業經本行赴會審公堂控究具結不再銷售且運此項僞貨進口之行家已將此項僞貨收回在案嗣後倘再有人破壞本行商標一經察定行按律控究不貸特此佈告 A甲2217

上海小東門內 景福銀樓改造門面今已工竣擇於七月十五日仍照原處交易特此佈告

A5593

公司股票交易章程廣告

西曆一千九百十五年五月二十四號英國駐華欽使朱爾典氏訓諭爲接准英國外務部大臣葛雷氏同意遵奉一千九百零七年修正章程第四十三條所定在華英國人之公司章程第一百五十條及一千九百十五年第七號訓諭◎公司股票交易章程係眾周知

(一)凡買賣各公司股票之成單或合同上須載明各該公司籌册之號碼(二)凡公司股票等而無號碼登記公司籌册之股主姓名(三)凡有成單或合同不遵上開第一二條辦理者即作爲違法論(四)無論何人倘未知股主姓名及號碼而故意捏造虛僞之成單或合同者即是違背第一二條章程應處以違章之咎監禁六個月以內或連苦工或免苦工或處以不過五十鎊之罰金(五)自一千九百十五年六月十五號以後凡成單上必須載明公司籌册之號碼(六)本章程即爲一千九百十五年公司股票之章程◎附錄眾業公所之決議 如會員中有違期股票交易凡成單上 [illegible]

上海中國救濟婦孺總會緊要廣告

本會僱用偵探查緝拐匪均經各輪船公司給有憑據並將該偵探照片懸貼上面以資識別而杜假冒近有冒充本會偵探在輪船敲詐旅客情事殊屬可惡除一面嚴查假冒並研究方法再行通告外凡旅客遇有偵探稽查時如無本會憑證倘有敲詐錢財情事即可扭送該管捕房及官廳嚴辦以免受累恐未周知特此登報 TA1535

杭屬參燕認捐公所廣告

啓者本公所由杭屬同業會商爲便利收繳並蒙給示保護在案嗣後凡業參燕商販無論藥材品如在杭屬區域內行銷售者若不向本公所依捐率先時報驗照章納捐希圖偷漏者一經查獲本公所唯有鳴警扣留送請該管署照章處罰莫怪言之不預尤恐遠近未及週知特此佈告

巡按使署立案發行 戒煙新藥

留學日本藥學士徐錫驥先生發明 戒烟新藥 戒時不吐不瀉眠食如常七日斷癮絕無後患 人現受美國丁義華君全國禁烟會會長章巡按使浙江巡按使分咨各省通商所屬一律勸戒 戒烟必讀 [illegible] 詳載戒烟良法戒後調養法以及各種戒烟丸藥 [illegible] 每盒十元中盒四元小盒二元外埠函購原班回件如 [illegible] 郵票以代用 [illegible] 總發行 [illegible]

寄售紗綫大放價

[illegible] 三角二分 每尺四角五分 各色杭花羅每尺五角六分 各色杭 [illegible] 每尺二角六分 雜色紗袍套料每尺一角八分 其餘花色名目甚多 一律削平價目 以副各界惠臨之盛意 棋盤街久大衣莊謹啓 電話二九一三 5258

陶植之牙科醫學士

無痛治療術專治骨槽根爛根牙痛牙癰等症著銀象皮鑲赤牙金橋牙電氣種牙 寓四川路八十三號洋房即瑞和叫貨行對門 T1587

＊時評＊

◎籌安歟籌危歟（冷）

國中難得平安一二月而即有籌安會之發生籌安之主旨爲欲研究國體也然國體自共和以後未聞有以共和故而反抗者然則所謂不安者何在乎或曰籌安會者僅研究而已非即變更也即不能加安亦何至於危雖然獨不見今日反對者已紛紛乎擾亂人心其危一也授好亂者以口實其危二也假使因此而發生亂事以苦我人民以害我國家此則籌安會主持諸人之責也不得以僅以研究爲範圍而脫卸之也

＊命令＊

八月二十一日大總統策令 吳朝聘給予三等文虎章此令

又令 黃家楷余開湧均給予四等文虎章此令

又令 葉口臣尹鳳來譚樹勛陳景新均給予五等文虎章此令

又令 李兆珍授爲少卿此令

又令 李嘉品授爲陸軍中將林幹材授爲陸軍少將此令

又令 胡光瑞劉銘廣均加陸軍少將銜此令

又令 陸軍部呈請將廣東獲匪出力之吳良億授爲陸軍步兵上校黃廷潤黃永馥鄒瑞昇區其煥均授爲陸軍步兵中校何銳李提鵬吳才穩均授爲陸軍步兵少校應照准此令

又令 陸軍部呈陸軍第二師第六混成旅步兵第二團團長胡永奎回籍葬親懇請辭職胡永奎准免本職此令

補八月二十日大總統策令 任命伍德明署四川陸軍第一混成旅步兵第一團團長張顯署第二團團長倪文翰署四川陸軍第二混成旅步兵第一團團長張成孝署第二團團長此令

又令 劉友才加陸軍少將銜此令

又令 國務卿呈據印鑄局詳請任命楊登甲爲技正應照准此令

又令 陸軍部呈准吉林巡按使孟憲彝咨擬以闞知璋補放佐領欽彥玉玖補放驍騎校請准予補放等語應照准此令

八月二十日大總統申令 茲制定縣治戶口編查規則公布之此令

又令 茲制定警察廳戶口調查規則公布之此令

＊專電＊

●北京電 昨（二十一）午一時內務司法朱章兩總長約孫少侯等會於公園屬改籌安會名目或改爲學會之類免至顯與法律相背 桂省接該會通電後電詢京師安否復電曰安近內外均對此名目多所誤會實則京師秩序極安惟金融界不免影響近入該會者有二百餘人參政占三十餘寶熙等滿人約二十餘軍界之不在現職者亦有之近外交界極冷靜有謂某使已表示同情者然某報記者謂其現狀等於旌旗不動陣營靜內外均指目日本余聞日人口氣則頗表示贊成何宇塵等擬組國事討論會未成

●北京電 政事堂參議徐佛蘇發表對於籌安會意見論文一首登報略謂國體者國本之所託命國民全體艱難開創共同奠造之大基業故其本國人民無論何人對此國體凜若神聖不敢侵犯古今中外無有人在本國法權之下集會結社公然討論本國國體者更未有昌言推翻本國現有之國體謀植其他國體而不觸禁令者除大革命大變亂之時及本國人民組織民意機關應時勢之要求謀改國體之場合外殆無討論改變國體之餘地並聲明伊主張君主立憲十餘年革命未起以前伊即有恒言謂中國必革命革命必共和共和必亡國梁任公曾以爲此係伊之三段論理法然今何以不主張者則因改變國體之事非時期成熟人心順利並有實力維持確立政變後之憲政不敢輕於一試陷國家於危境云云

●北京電 肅政史全體因籌安會密呈袁總統痛陳利害

●北京電 有某美人投書北京英文日報略謂近聞北京設立籌安會鼓吹君主主義此等國體在法國及其他共和國必以爲叛逆政府立行禁止且與中國有莫大之危險願中國自強獨立者必擁護現行國體求統一而不使發生黨爭云云

●北京電 憲法起草昨開第四次會馬良離京梁啓超嚴復患病會員未全以後每星期二六開會

●北京電 昨副總統國務卿各部總次長在政事堂開會討論最近起草之立國大計及關於參政院諸問題

●北京電 教育總長因湯化龍將辭職擬以蔡儒楷繼任

●北京電 鄂奉兩將軍有對調說

●北京電 財政部以某項政費不敷欲再募公債恐難行商妥周自齊由農部發行名曰實業現正擬訂章程

●北京電 政府本擬派黃開文赴賀日皇加冕日以其秩微反對將改派朱孫

●北京電 張季直昨日南下

●北京電 日置公使將回國代理者小幡氏

●北京電 袁總統特召周梁兩總長會議統一財權特別會計策

●北京電 王揖唐外簡參政遺缺必需軍事家張紹曾最有希望

＊譯電＊

●北京電 據中國政界消息肅政史擬彈劾籌安會發起人惟袁總統將否許呈此文尚不可必（二十一日）

理工學校 日晨夜函授課 招生

宗旨 普及工理科知識 養成工業技能 程度 通文義者可入學 學科 ◎組織物理化學製藥工場 [illegible] 香皂 火柴 香水 牙粉 花露 顏料 蠟燭 油墨 [illegible] 報名處 本校 [illegible] 南京路 [illegible] 本校白 乙5573

天繼 包醫 男婦花柳

近有無恥之徒見我告白改頭去尾掉換言語剽竊報章 [illegible] 下疳 五淋 魚口 便毒 [illegible] 瘡 小腸疝 楊梅 [illegible]

三馬路 萃豐綢緞衣莊

[illegible] 各界惠臨 [illegible]

北原醫院

內外科產科婦人科小兒科花柳病科 上原醫士在中國行道十有二年熟悉國人居留日久 [illegible] 虹口南潯路十七號 電話三〇七〇號 乙1277

◎北京電　日使日置益定本月杪回國將否迄京不能豫決（二十一日）

※戰電※

▲其一（英人路透電）

◎倫敦電　意國已向土國宣戰（二十一日）

◎彼得格勒電　今日公報謂　德軍占據柯夫洛砲台後俄戍軍所餘　復加入占守茄洛伏至柯其達里鐵路　西面諸軍陣地之俄軍　柯夫洛南面之俄軍今仍駐尼們河左岸　星期二三兩日　德軍由吐沙維賁南面洛拉里夫河與布格河全陣線攻擊甚猛　拉里夫右岸斯特里柯伐．戈拉．比爾斯克．里泊里渠　直至白萊斯特里土夫斯克西北十二英里境內　仍有俄軍力抗德軍　俄軍馬兵大隊在里泊里渠附近助我擊退進攻之德軍　星期四日晨間　占據佛洛達伐東面布格河右岸之敵軍　以其餘力沿大路向警區蒂恰進攻　洛伏喬治夫斯克附近之德軍占據維克拉河左岸後　以全力進攻　自維窕拉河至維斯土拉河之西北一部分　發砲猛轟　擊毀俄軍防禦工程　星期三晚　德軍圍攻繼米斯洛夫境之砲台一座　繼以大隊直撲柴克洛其姆部分後之俄軍陣地　雖死亡甚衆　卒不稍懈　俄軍不得已乃於星期四日退至中央防地前之舊炮台線　德軍於後數日內復毀砲台兩座　繼乃猛攻多次　占據毀址　卒乃注砲火於中央防地　俄軍炸毀拉里夫河上之橋一座　後乃棄北部之砲台（二十日）

◎丹麥京城電　英潛艇E字第十三號艦員三人水兵十二人已遇救　死屍十四具已被撈起　有一人不知下落　丹麥巡艦救起傷兵兩人　已送往丹麥京城醫院　此兩人衣服全失　僅以絨氈裹身

柏林公報謂　E字第十三號在海峽南面出口處被毀（二十日）

◎倫敦電　海軍部宣稱　英潛艇E字第十三號在丹麥薩爾索爾島　為德驅逐艦所攻擊　潛艇因擱淺且被焚　故不能回擊　乃德人施放機關鎗及榴霰彈轟擊落水之人　直至丹麥魚雷艇駛至潛艇與德艦之中間　強令其停砲退出　時而後已（二十一日）

◎倫敦電　最近公報稱　阿刺伯號船客美人二英人九與水夫四十人不知下落（二十一日）

◎倫敦電　今晚公報謂　阿刺伯號船客五人水夫三十五人不知下落　各殖民地聞阿刺伯號沉失之消息　大為憤恨　謂此又為不可滿除之德國污點（二十日）

◎華盛頓電　阿刺伯號美國船客之遇救者　稽具誓書　謂德潛艇未予警告遽行擊沉　該船且有美人遇難云云　美國接此報告　愈為激怒　官場僅提出一問題　即阿刺伯號是否擬撞擊潛艇　抑潛艇於該船改其駛行方面擬援救鄧斯里號之後　誤以為軍艦而擊沉之是也　美人一般輿論　皆謂政府已至必須解決美國應否斷絕德國外交關係之時（二十一日）

◎倫敦電　英船鈕約城號（二九七〇噸）由白里斯土爾開往鈕約　瑙威船斯佛里斯波巨號（二一五〇噸）均中魚雷沉沒　英海軍部宣布星期報告謂　來往英國之輪船共一千四百八十艘　英船中水雷沉者二艘　中魚雷沉者十一艘　共約二萬二千九百七十噸　此外尚沉小漁船十艘（二十日）

◎倫敦電　英國貨船班佛拉基號（三〇〇〇噸）格拉狄愛士號（三三五九噸）比唐號（一七九七噸）薩瑪拉號（三一七二噸）均中魚雷沉沒　船中之人悉遇救（二十一日）

◎丹麥京城電　德潛艇一艘在榮特倫礁石之北放鎗阻止瑙威郵船歐瑪號　郵船即依照潛艇之警告放下救生艇　適有瑙威驅逐艦一艘駛至　當即告知潛艇該處為瑙威領海　於是潛艇乃退（二十日）

◎彼得格勒電　公報稱　英潛艇一艘在波羅的海以魚雷轟沉德巡艦一艘（二十一日）

◎巴黎電　今日午後公報謂　前敵除亞土瓦與伏斯巨間有猛烈之砲火外　餘無要事　亞貢地雷戰事仍在進行　德步兵進攻數次　殊易敗之（二十一日）

◎巴黎電　官場宣稱　政府已召集國會開秘密會議　政府將報告關於戰局之事（二十一日）

◎巴黎電　國會今日開會　討論預算案及陸軍部次長事　陸軍部總長米勒蘭氏謂　開戰之初法國軍醫一層　頗不完備　當時陸軍醫隊中需軍醫一萬五千人　而僅得五分之一　今則軍醫隊中已無此困難矣　至於軍械戎裝糧食各節　國人可勿以為慮　自去年十月以來　陸軍部大員更動三分之二　但欲求陸軍部與大元帥情誼和好　則此嚴厲之辦法實為必要　今大元帥固為國民與軍人所共信任者也　前曾有人請余更改統帶陸軍之人　米氏言至此時　議員起言曰　此間無人有此請求　米氏續謂國會權力從未受人干預　但軍事當道不可無權　大元帥霞飛曾有言曰　在戰爭時代　人人皆應服從長官　今敵國欲離間協約國　吾人當勿為奸言所愚　當固結團體　以獲勝利云云（二十日）

◎亞姆斯特丹電　今日德國國會社會黨議員李伯納特博士起問政府將拋棄兼併土地之意乎　若他戰國願媾和　德政府亦願即開和議乎　外相答曰　當此不相宜之時代　余不答復此問題　想為多數議員所贊成　言次衆大鼓掌　李伯納特博士續欲發言　衆呵止之（二十日）

◎巴黎電　各報論西斐喀麥隆丁格之陷落　謂喀麥隆與德屬東斐一旦為聯軍所下　則德國殖民地無一餘者　英日已於遠東占領膠州　德屬新其里倖士麥羣島　南北喀洛里拉瑪沙爾羣島　薩摩島東哥倫　則於去年八月被占　自波薩將軍下德屬西南斐洲後　於是德國殖民地所餘者僅東斐與喀麥隆耳　今英國已封鎖德屬東斐海濱　而喀麥隆之戰事　聯軍亦日獲勝利　一九一一年法國割讓德國之孔戈全部　今已恢復　英法軍已深入喀麥隆內地數百英里　敵軍已退至首都約恩特　此為其最後之逃避所　德國殖民地之大夢　數日之內將完全消滅矣（二十日）

◎倫敦電　政府已宣告棉花為絕對禁品（二十一日）

▲其二（德人德文報專電）

◎柏林電　今日侵晨各報發刊號外　宣布德軍攻陷洛伏喬治夫斯克砲台消息　於是全城懸旗誌慶　按柯夫洛與洛伏喬治夫斯克兩砲台之陷落　其關係更重於華沙之占領　蓋圍攻兩炮台之大軍　今均可從事他役也　德軍所獲之戰利品為數甚夥　足證俄軍有久守之志　故兩砲台之陷落　實為德軍偉大之戰績　俄軍至深之痛苦也　外國各報所稱德潛艇並不懸旗一節　已由當道聲明其誣　德潛艇凡升海面　搁搜載有戰時違禁品之敵國或中立國船隻時　輒升戰旗　惟為軍事上之原因起見　不表明號數　至謂中立國船隻難以分辨潛艇國籍云云　實為無意識之談　潛艇固常表示旗號　政府且按期接有潛艇行動之報告　以便賠償中立國損失　時得賚參考之　俄國所稱數日前闖入里加灣之德國波羅的海艦隊　曾與俄艦隊大戰一節　言過其實　德軍此役　僅圖偵察灣口之水雷　未失一艦　僅有掃除水雷之小艇二艘觸雷沉沒　倫敦經濟報載有一文　謂英國政治家闕特君嘗於一七九六年宣言曰　英法決不能媾和　翌年闕又主張媾和　蓋見殘惡破壞之戰爭無有已時　故不屑受自相矛盾之譏而止之　誠不失其為英國大臣為基督教徒　今設有勇敢如闕特君其人者　大可起告英倫停止此殘惡破壞之戰爭　英國施行之封鎖德海面戰略　徒以警醒德人撙節鐵物　故英國餓斃德國之計畫　轉令德國時局為之進步云云　英人讀之大為驚詫　德國現發明一種製印報紙之新法　價廉而物美　佛蘭克費登報謂　德奧兩國現拘有俘虜二百餘萬人　內有俄兵一百六十五萬四千人（二十日）

◎柏林電　德意志日報海牙訪員謂　據倫敦政界聲稱　英外相葛雷曾語國會議員多人　數日之內白萊斯特里土夫斯克附近將見大戰　其勝負大有關係云　柏林日報載洛特丹電稱　齊泊林飛船進攻英倫東海濱時　未為英國空中巡哨隊偵覺　德潛艇在愛琴海擊沉之運船　乃大英輪船公司之產　載兵三千人　於四分鐘內沉沒　雅典消息謂　英法封鎖希臘海濱日見嚴密　其目的在阻希船離港　且拘捕希臘船隻　改為聯軍艦隊之輔助船　瑙威京城某報載稱　英人今於瑙威海濱沿海一帶近屢有武裝之英船駛入瑙威海從事偵察者　日見其衆　且以巡哨艇密布海面　飄為瑙威巡船逐出　丹麥京城電稱　英政府命來往愛爾蘭之船隻過蘇格蘭或英倫之口岸　以受檢查　違令者不准購用英煤　丹麥京城政治報載稱　俄國恐德軍在芬蘭登岸　以窺彼得格勒　故已通電各總督　如有德軍進逼　則將居民移入內地　且將不動產付諸一炬　羅京摩爾達伐報載有羅馬尼亞著名歷史家某氏之投函謂　俄政府現占用比薩拉比亞州羅人之產業　尤以校舍為多　其收入之資悉存俄國銀行　羅國教士抗議無效　何京亞拉浦報載蘇菲亞電稱　意國公使已將新牒文交與塞國首相　同時且口頭照會塞相　謂意政府請塞政府即將駐阿爾巴尼亞境之塞軍撤回　今有意軍開往該地　其力足以占據阿爾巴尼亞云云　塞相對於意使之言　曾表示驚詫之意　且謂塞政府未便照行　蓋恐無以對國民也　土耳其公報謂　德潛艇在愛琴海擊沉一萬噸之運兵船一艘　落水兵士為一醫院船救起若干　倫敦泰晤士報所載彼得格勒消息謂　俄國波羅的海艦隊曾在哇塞爾島附近重創德艦隊　毀大巡艦一艘　又小軍艦數艘云云　已由德政府正式否認　日本各報已開始反對以日本所占南洋德屬諸島交澳政府管理　按照日英所訂契約　占據之期不日將滿　日本輿情要求當仍由日兵占守　柏林日報載薩洛尼加電稱　新希臘街示威反對協約國新牒文者　充塞幾滿　民氣日張　大約古拉里斯與維里齊洛斯二黨將聯合以衛祖國云（十八日）

※東方通信社電※（日本人組織）

◎東京電　中日協約中國方面協定之方針大要如左　（一）於奉天設立滿蒙交涉局　並於各地設立分局　辦理交涉諸問題　（二）將滿蒙各地分為數區　設立會審公所　並於奉天或蒙古適當地方設總公所　以為上訴機關　（三）警察事務現行法令　加以修正　並改正系統的組織　以上三點目下正在北京審議調查　惟尚未至奉訓令之時云　北京交涉之論點　目下正議警察課稅二點　至撤廢交戰區域之聲明　並日本之承認　須待軍用電信撤廢完成之後　目下正在準備撤廢云

◎東京電　日本防務會議　因內閣改造以致遲延　茲已定於來月開始會議　惟擴充海軍延長年限一節　海相極不贊成　現惟有與大藏省協議之問題耳（二十二日）

◎東京電　政友國民兩黨彈劾內閣之運動氣勢未昂　國民黨極為冷靜（二十二日）

◎濟南電　龍口開放商埠　早經準備　開埠規定之編制　業已告終　一俟北京政府許可　即行漸次開辦　又中國銀行已準備於該地方設立分行（二十二日）

◎濟南電　帝制復活問題　日來世論沸騰　聞北京亞西亞日報主筆丁某（譯音）曾來當地向各方面熱心游說推戴袁氏（二十二日）

◎東京電　日本駐俄大使館參事官田付七太氏奉命代理駐法大使（二十二日）

※要聞一※

◎荷蘭中立之關係戰局

大陸報七月十八日華盛頓消息云　戰局紛擾中　中立國不乏佔重要地位者　荷蘭其一也　英德兩國執政者各竭其能　結交荷蘭　咸欲得其歡心　而為己助　華盛頓官場及外交家局外旁觀　極為注意　而英國邱吉爾氏之宣言　尤不可不詳加研究　邱氏語荷蘭報館訪員曰　無論如何　英政府頗尊重荷蘭之中立　此言果英政府對於荷蘭之真意歟　抑違心之談歟　此大有研究之價值者也　某著名軍事專家（在職人員例不得發表時局意見　故此君姓氏不便宣佈）頃語人曰　邱氏之言非英政府之本意也　荷蘭若為英國所誘動而加入聯軍方面　則戰局可望早了　如荷蘭仍守中立　則停戰之期尚不知在於何日　荷蘭雖小　然據雙方勝負之樞紐焉　其所以能左右戰局者　則以其得地利　故今英法聯軍奔走於法比境內德軍戰線之前　未有挫敵之力　欲求其掃蕩德軍　勢如破竹　以促戰局之早了　則在今日尚無此希望　按事實言之　德國之大患在於俄國　俄雖缺乏軍火　猶能在東歐大著戰功　無威震德皇　使德皇不敢併力西下　設令俄軍前在東境制勝之戰略　則西境英法戰線不知早已喪失若干哩矣　吉青納訓練新軍　已數月於茲　去冬吾人曾聞大隊新軍力攻德軍陣線　然英法兵死者以萬千計　而究其所得　則不過陣前數尺地而已　縱令吉青納能供給一百五十萬或二百萬新兵　調赴法境　但戰地小而戰士多　無益　一隅之戰　需兵幾何　悉有限制　今法境軍隊未嘗不多　縱即增多一百萬兵　亦未必能奪德軍戰線　蓋軍隊雖多　不盡能置身陣地同時參與戰事　故今日戰爭決非攻陷砲台奪獲城邑所能畢事　必一方面全軍皆喪　然後始有和局可言　今聯軍僅在西境進攻　而欲敗德國之全軍　詎可得哉　為聯軍計　惟有圍攻一策耳　若荷蘭加入協約國方面　荷蘭有兵四五十萬　可以牽掣德軍　一面英國吉青納大軍　馳赴荷蘭邊界　以扼德國之背　德國必分兵以迎　於是東西陣地德之兵力必弱　聯軍首尾夾擊　而圍攻之局成矣　此為早了戰局之唯一方法　故荷蘭取銷中立加入聯軍　乃英國所日夜馨香禱祝者　今謂尊重其中立　豈其真意哉

※雜評一※（無名）

◎何故

梁啓超病也　馬良離京也　湯化龍辭職也　羅文幹辭職也　是數人者　何故不約而有此舉動乎　其舉動成出於實情乎　豈亦如外省之謠傳　因有籌安會而不安乎

禮拜六拍賣 義記洋行

大禮拜六十八日上午十點鐘在本行內拍賣賬房八仙牌等各種標佈魚翅紅木此佈洋貨義記洋行啓 D524

禮拜一拍賣 老公茂洋行

准於本月廿三禮拜一下午十點鐘在本行拍賣五六十箱硬木封套及羽綢各種等貨此佈 老公茂洋行啓 D521

(每禮拜二不限價)(拍賣公平足頭貨)

啓者本行准於每禮拜二上午九點鐘在本行拍賣各國名貨不限價期各色羽綢市布漂布花色布等貨 上海英商瑞和洋行啓 5324

瑞和洋行禮拜三拍賣

牡丹 紅標 華記 順發 三元 羽綢 稍淡水漬 公茂 市布 漂布 花羽綢 洋標 細斜 棉紗 白色

本機器各貨不計此佈 瑞和洋行啓 Z5621

元芳洋行 每禮拜四 不限價(拍)賣足頭

本行創設英租界於每禮拜四上午十點鐘不限價拍賣各國疋頭各色羽綢市布漂布洋標等貨 Z609

拍賣暫停二期 裕昌疋頭 055

魯意師摩洋行

始創自同治十三年即一千八百七十四年

啓者本行定於禮拜二下午拍賣各貨因現有船貨未到暫停二期俟貨到後再行登報佈告 魯意師摩洋行

懷德堂 王雨香 治痔專家 老大醫士 醫局

治痔漏血淋濁橫痃

余酒後誤入青樓致下身染毒初則下疳繼起橫痃便毒堅硬異常白濁淋漓陽痿不舉寒熱大作飲食不思痛楚萬狀遍延中西醫治全無效驗後經友人介紹至懷德堂王雨香先生處診治先生以藥散塗治十餘日一律痊愈 [illegible] 7325

嗚謝 李兆麟大醫師

鄙人今春症患毒疾屢治不愈後經友人介紹求治于李大醫師處 [illegible] 甲2260

中國股票公司

本公司代客買賣各種股票收買漢粵川股票蘇浙安徽廣東湖南湖北川漢鐵路股票公債票等 安裕泰茶號 公司事務所 安裕泰茶棧(內) 均可交易 Z3779

三益股票公司

本公司代客買收各種證券鐵路股票公債票實業股份及 各大銀行存單 Z5122

晉朝大名家墨寶

甲2264

閉店全興祥攤債聲明

Z6538

另設特別速成班 速成打字招生

甲1622

上海北京路濟遠里 錦綸經紗 拷綢雲紗

各貨 齊備 批發 克己 門市 零剪 格外 公道 1739

靈驗 一瓶斷根 心肝胃氣痛

4582

慶華公司仿西食品 購三瓶送一瓶

Z4968

拆股聲明

維持國貨注意

精良國貨經驗藥品 良丹

將軍牌良丹專治積食不化頭暈目眩胸悶氣脹傷風感冒舟車昏暈水瀉痢疾霍亂嘔吐時痧惡疫危急重症服此丹立愈

良丹價目小包一角最小包五分中包二角五分(附贈國產銅盒)總發行所上海四馬路華商五洲大藥房 各省各埠分店經售

仙童醫寓陰曆十六日添設分局

上午設總局文監師路文昌閣西首一千二百五十六號 下午設分局九畝地新舞臺斜對面富潤里第七弄第四家 2293甲

感謝神符救命之恩

客春僕之小兒忽患咯血之症在最劇烈之時甚至氣急昏迷不省人事 [illegible] Z5648

請看 醫人藥壽 珍珠羊脂 鏡面散 嚴杜假冒 五彩洋鐵匣

昭信實 售價雙料每洋二瓶每料六瓶洋二元五角單料每瓶洋二角五分每洋五瓶用法仿單詳細

(注意)沈製鏡面散改裝五彩洋鐵匣子上有餘年氏小影◉批發並無出門抖銷又無托友人攜賣以後直接最安◉郵局無匯兌郵花可代銀

改裝五彩洋鐵匣子 郵政局直寄 藍龍商標總發行所上海盆湯弄即山西路二百念五號門牌人壽醫藥室主人餘年氏啓

購服存濟局藥丸之著顯奇效

[illegible]

會審公廨諭

[illegible]

信通莊通告

[illegible]

湯森氏改頭換面之美容奇藥廣告

皮膚白色素 治酒刺面皰藥水 生毛髮藥 拔毛藥膏

[illegible] 4031

外埠須由郵局寄日件費加用花作洋計

上海英大馬路貴州路口 寶羅製藥公司發行

浙江省財政廳諄勸商民貼用印花稅票及續奉部頒條例第二次摘要廣告

[illegible] Z3179

治聾良藥

[illegible] Z4472

上海新開國順國貨商行廣告

Z.A601

請看奸謀賊計

華豐香皂廠經理陳志廉特白 乙5050

萬金不換 化痔仙丹

上海波路盆湯弄口 五開間門面瓣香廬驥雲氏總發行所啓 乙764

辟疫大將 救痧奇兵

這是華產我們中華人民應用的要藥不然我國的金錢再流出外洋去我國民的生計更要窮了注意注意

奉勸同胞

中國各埠大藥房各地洋廣京貨舖均有經理

批發另蔓 價格公道 外埠函購 原班寄奉

每袋一角五分

乙2853

義表新竺小毛鑒

[illegible]

上海熒昌火柴公司通告

[illegible]

申報第二張

中華民國四年 西曆一千九百十五年 八月廿三號星期一 舊曆乙卯七月十三日 共四張

注意國貨 崔氏釀製半夏

吾國自海禁大開之後事事以西法相尚即藥品一項而論亦必以西來者爲優聞者不察隨聲附和以爲西國藥品必係奇異珍貴之物質所製非比吾中藥以金石草木爲用也豈知西國所用之藥料大半皆由中國採運而去調查海關歷年册報藥料爲出口貨物大宗之一足見各種西藥原料皆由中藥提煉而成若能如本廬之驥製消痰半夏修合得法配佐相當其奇功速效固有遠出於西藥之上者非普通流行藥品所能並駕齊驅也半夏一物本爲治痰良劑古訓昭垂由來已久唯此藥有三禁三忌須製煉得法輔佐相宜始克有百益而無一弊再以西法提取精液汰去渣滓務使温涼適宜攻補兼施性味和平不燥不烈無偏無倚功能止咳化痰平氣定喘清心潤肺滋陰降火解渴治煩利咽寬胸無論老年氣急痰嗽夜不安枕少年勞傷吐血咯哮喘咳嗽擒痰厥等症均能藥到病除立刻見效連服數天永遠除根業已風行四遠名震寰宇誠爲前無往古後無來者中西各藥莫可與京之惟一聖品也還因外埠僞藥淆混故改用五彩洋鐵盒裝潢仿單上有南洋勸業會嘉奬給印方是的眞小盒銀幣一元二角大盒二元四角每料六大盒實銀十三元二角起碼門市二角

上海盆湯弄絲業會館北首甯波路口五開間門面崔氏瓛香廬總發行所啓

本廬分設●南京花牌樓●杭州陳列所●天津北門忠信棧●無錫北門外江陰巷●長沙城內中和街轉角●安慶城內將軍署西轅門

Z 1081

陳蓮舫徵君高足許敏軒醫士廣告

君籍隸浙垣學宗珠闓執經問難得衣缽之眞傳嚮道頗誠造軒岐之堂奧積年來懸壺滬瀆經驗宏深自去秋移硯申江成效昭著治時感則扶危濟急臨證俱超理虛證則養正祛邪穩條不紊本仁心爲仁術以名士爲名醫抱薪憂者盍問津乎謹誌緣起一代定箴章致告同胞毋失交臂門診每日午前在新址[illegible]北首中公益里總弄一百六十號本宅下午一時至四時分設診所於二馬路石路口源源旅館候診出診四時以後醫例另詳

陳潤夫 虞洽卿 貝潤生 顧馨一 葉鴻英 唐鳳墀 同啓

Z 2518

諸君亦愛穿本國汗衫乎

○○注意假冒○○ ○○注意減價○○

注意國貨 注意商標

本廠紡織各種汗衫質良工精有美必臻製織華麗無艶不備早蒙各界稱許寰球歡迎年來乃有某國商人以低劣之貨仿冒本廠桂地○椒地○錦地花紋等衫紗身脆薄着體即破愛國者諒無不喜用國貨然購時稍一不察輙受其紿甚或歸咎本廠殊引爲憾茲將本廠報部立案商標三種開列於次

鹿頭牌 純用頭等絲光線織成眞絲無異工作優美貼體光滑迥非舶來品徒飾觀瞻者所可概比 單線○雙線○桂地○椒地各式汗衫汗褲 質地精緻

獅子牌 祇有特別貨而無普通之貨恐食力者未免向隅茲用上等細紗織造以副各界賜顧雅意 單紗汗衫汗褲 堅潔耐用直與線衫媲美無論襯裏單穿均各合宜價格低廉僅取成本

飛鷹牌 此錦地衫褲爲春秋必需之貨本廠獨出心裁創製而成温和膩軟男女咸宜洵貨品之特色衛生所必需式樣繁多各色均備現值天氣向暖購者必多請須認明飛鷹牌以防僞貨混冀 1853

分局 漢口 後花樓貽德里內 天津 南市廣益公司內

上海分銷批發處 英大馬路恒昌 英大馬路昇和祥 四馬路潤昌 棋盤街裕昌 棋盤街華慶 棋盤街興昌祥 鳴盛里泰昌 興聖街東華 法馬路巨誠和 其餘各省各鎮以及南洋各洲均有批發處

上海景綸廠啓

廠設上海虹口狄思畏路二百八十四號電話三三三五

使館牌贈券可以掉換手表

使館牌第七十七號

使館牌每罐及每盒內均有贈券務請留存

優美手表

圓券二十張或一百張長方券即可換最精緻手表一只請將贈券送至上海博物院路二十二號英美烟公司內贈品部掉換可也掉換期限至一九一六年六月三十號爲止

使館牌每罐及每盒內均有贈券務請留存

上海大新街 孟淵旅社減價廣告

本社爲新法改良第一家發明自行建築特別洋房佈置新奇內容器具各種最優電燈電話冷熱水管龍頭洋磁面盆及浴盆浴室等各色精良無不週備自開幕以來久蒙各界諸君惠顧許可茲于五月一號起仍照原定房價自五角六角起一律減爲收足九折以昭公道而副來賓惠顧之雅意恐未遍知特此佈告

上海四明銀行廣告

本銀行總行開設上海寧波路分行先設寧波江北岸溫州府城內兩處專營業章程

各業商號往來 逐日收解無不克己

商業櫃 存款活期三厘計息定期三個月四厘六個月五厘一年六厘

儲蓄櫃 存洋活期二厘計息定期六個月四厘一年五厘二年七厘其餘滙兌各款格外公道

賜顧者請至本行面議可也

T 609

立愈肝胃氣痛 將軍丹

此丹並治九種胃氣痛服則立愈○如吃過別藥不愈者請來一試方知實濟○不效還洋○以昭信實

肝氣之症婦女最多或因怒氣傷肝或因氣鬱不舒致傷肝木從此觸怒即發甚至氣逆不下肝堅如鐵食不下咽坐不安席若不早治且他年正氣一衰其發更甚每有因此殞命者古方有左金丸治法試之絕無效驗今本藥房不惜苦心訪得御方名曰將軍丹無論男女如患肝胃氣痛之症服之神功立見若係二三年新患之症二瓶即可全愈如其一二十年舊恙至多一料永遠斷根包不復發曾經試驗萬人皆効日見功效從無復萌之人如此奇驗未敢秘藏特登報布告俾患斯疾者皆得解脫呻吟床蓐之苦則幸甚矣每瓶實洋一元每料六盒洋五元又秘製百試百驗養津玉液膏專治咳嗽痰喘功能補肺養津效驗非常每盒洋一元每料大盒洋四元遠埠信購原班同件●原處翻造房屋仍遷上海三馬路大舞台對面鍊雲大藥房謹啓

5279

上海聯保水火險有限公司廣告

啓者本公司資本足備一百萬元專保水火險生意歷在香港英政府註冊並聯合香港華商各保險公司結爲一大團保基本雄固章程美善價格克己賠償迅速實爲中國保險公司之最大特色也分行設在香港廣州漢口及蘇杭等處其餘各大商埠均漸次推廣總公司寫字樓在上海英界甯波路第九號自置產業 各界同胞凡欲爲貨物產業謀保險穩固者請移玉賁臨定必歡迎接洽也謹登告白伏冀 垂青

名譽董事 郭樂軒 譚幹臣 朱葆三 胡耀庭 唐仲良

議董 譚海秋 陳鳳笙 關仁山 陳炳謙 勞敬修 歐陽秀生 王寵惠 歐陽星甫 周梁垣 陳少霞

查賬員 韋滌泉 周淸泉

監理 歐彬 黃碧基

總公司 總司理黃碧基 主席李煜堂 副司理劉石蓀

香港司理陳符祥 漢口司理勞用宏 廣州司理劉谷朋

鎮江代理廣誠隆 杭州代理浙江銀行 蕪湖代理寶興隆

九江代理李廣記 長沙代理廣瑞隆

T 1269

上海美泰西藥行

世界愈文明理化愈進精而醫藥材料亦愈見推行本行鑒及此特向泰西名廠定辦原藥香料有名藥片藥粉德國雪花醬以及化學儀器照相物件大小尺寸干片白金紙等有美必備以應各界諸君之購辦兼以自建藥廠監製衛生藥物粧飾用品凡蒙賜顧移玉本行無論躉批零售一律歡迎至於貨物鮮美定價低廉則尤本行之特點也如承函購即班回件英界交通路一百○八○九號電話一三○五號

上海新北門口第六家 晶明國貨

自製中國天產水晶墨晶灣形鏡片赤金紋銀螺鼻軟絲各式邊架暗室驗光裝配咸宜純用中國金銀戴舊仍可照市兌換夾金玳瑁亦能配製金匠磨片聘有專司批發另售無不迅速交貨 94

西泠印社影宋本藏書

孔子家語六元 [illegible]書七元 [illegible]十二元 寶退錄六元 貴池唐人集二元八角 論語二元 湿陽詩注八角 陸宣公集十二元 五代史記六元 歷代鐘鼎款式四元 五燈會元十二元 隸釋隸續十六元 銅人鍼灸二元 李翰林集四元 儀禮疏十二元 隨庵徐氏叢書八元 黃山谷集十六元 擴古錄金文十二元 貴池二妙 對雨樓叢 （另有）藏書千餘種不及細載欲閱詳細書目函索即寄

西泠印社仿宋聚珍版

[illegible]舍叢編四元 越書見聞三元 [illegible]窗九錄二元 [illegible]十三說附玉紀一元 敦交集一元 名花十友譜七角 須靜齋雲烟過眼錄一元 秦輶日記二元 函影記四角 東海漁歌二元 金石學錄三元 校碑隨筆六元 聚珍版之製始五代畢昇而字體仿宋則權輿於本社蓋原書貴宋槧今用仿宋活字則無書不影宋矣加以紙用羅紋精印古雅絕倫並可代人排印書籍倘有陳曼生詩集續出詳校

西泠印社家刻本叢書

聚學軒叢書六十四元 [illegible]書八元 [illegible]叢書八元 [illegible]書七元二角 湖州叢書五元六角 十萬卷樓叢書念四元 鷗閣叢書八元 二西堂叢書四元 平津館叢書廿四元 鄦齋叢書八元 二思堂叢書八元 槐廬叢書廿五元 邈進齋叢書九元 海山仙館叢書三十二元 朱氏金石叢書十二元 積學齋叢書八元 觀古堂叢書十六元 經學叢書四元 雲自在龕叢書十四元 校經叢書八元 篆學叢書 坦園叢書

西泠印社古今楹聯彙刻

[illegible]帖聯數百種用西法縮小勒石分爲十二卷並附小傳洵古今未有之鉅觀也每部木箱八元布套六元其餘石刻石印諸帖 小長蘆館集帖十二元 學福樓法帖六元 快雪堂法帖六元 晚香堂蘇帖四元 白雲居米帖四元 昭代名人尺牘五元 昭代名人尺牘續集十元 何臨西狹頌一元 毛公鼎四元 [illegible]

西泠印社印譜

秦漢古銅印譜四元 二百蘭亭齋古印考四元 遯盦集古印存四集每集四元 種榆仙館印譜六元 西泠八家印選 金蝶堂印譜二元 豪泉外史印譜二元 悲盦印賸三元 缶廬印譜初二三四集每集四元 鐵廬印譜四元 [illegible]

西泠印社傳奇

西廂十則六元 燕子箋 小忽雷二元 荷花蕩一元六角 春燈謎二元 琵琶記二元 合縱記一元六角 南柯記一元六角 拜月亭記 大九宮 臨春閣七角 通天台五角 荊釵記二元 殺狗記一元六角 四聲猿一元二角 紅拂記一元六角 白兔記一元六角 霞箋記一元二角 桃花扇不日出版

上海老閘橋北東歸仁里五弄 西泠印社 4574

患楊梅瘡速看

僕去春因事至滬性喜冶遊詎覺誤染梅毒即暗購市上化毒丹四盒買棹回甬試服毫無功效又函購數家奈均有名無實至去秋忽然毒氣上攻延及面目痛苦萬分勢甚危險自料必無生機適有友李君益甫自申返甬知余病特來探訪遂問余曾服過化毒丹否僕曰殆將購遍矣恨無一驗兄寓申有年見聞較確以何家爲至靈至妙乞明告之嘗蒙其指示云上海惟河南路彭壽堂之化毒丹及珠黃下疳散確乎方眞靈速而且妥即一等危險重毒之症無不藥到病除否則亦難深信有如是之奇效因自己亦曾染過梅毒幸服該藥房之藥而愈且連見數人皆有藥到病除之妙故斗膽力薦幸勿懷疑云於是喜出望外即托郵滙洋念元函購八寶化毒丹珠黃下疳散各二瓶如法內服外搽果然名不虛傳日見輕減止痛生肌如脫重累未及二旬週身平復如初矣如此神丹妙藥豈忍秘而不宣且受惠實深無以爲報特將功效略列俾同病者有所問津焉

甬郡汪善賓拜上

Z 3132

惠羅有限公司廣告 上海南京路十三號

本公司上星期陳列新到特別貨品中國各界士女賜顧者甚衆茲特將續到新貨再陳列一星期以酬雅愛本公司貨美價廉老少無欺凡臨本公司賞覽者本公司無任歡迎茲將家用品數種開列於下

麵包刀

此爲最新式之切麵包刀乃以佳鋼製成鑲以堅美之木柄每把價洋四角五分

改良火酒爐

此爲市上所售最佳之火酒爐燃燒火酒其法如用煤氣所費甚微不用之時火酒亦無消耗且不用燈芯本身銅質腳係洋鐵既潔淨復堅固每隻價洋一元

著名金牌便榻

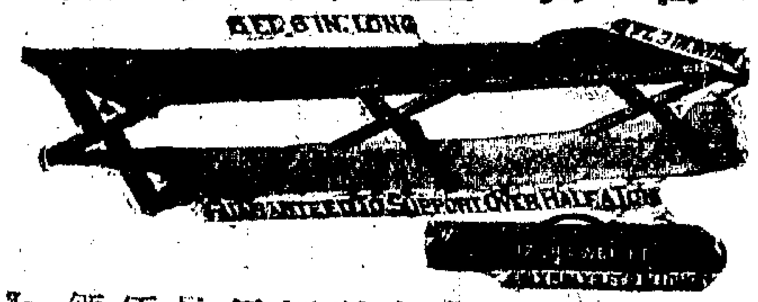

此榻甚爲銷行其架絕堅固榻面乃以上等白帆布製成不用之時可以摺成極小旅行携帶最爲便利每隻價洋九元五角

※要聞二※

◉籌安會發起後之京塵各面觀

▲肅政廳之態度 自古德諾博士之議論及籌安會之起詞先後出現頗惹起一時之議論而司法機關內務部及肅政廳之態度尤爲時人所注目茲聞肅政廳方面昨日午前由都肅政史莊蘊寬發起召集諸肅政史特開會議據聞議論約分兩派一派主張根據糾彈法第一條以官吏違憲違法爲辭對於籌安會提起糾彈蓋因該會發起人都係官吏之故一派謂此時一切法律雖並未停止效力然徒就法律爭執終恐不得要領不如改從事實方面向政府委婉陳辭請其將籌安會和平解散之爲得兩派協議之結果聞以主張依法糾彈者爲占勝又湘人賀振雄因反對籌安會上書肅政廳請代呈總統此呈所以無效本報曾紀其以未具京官保結或殷實舖保程式未能完備之故茲又聞其內情實該廳以來禀既非遵照人民告發之形式而據情代呈總統又非該廳職權所應爲故決定不付審查

▲各方面之派別 據北京某報載稱自籌安會發起後贊成者頗多反對者亦不少其中略分數派 一贊成派 此派以官僚中人爲多如某次長某總長等及參政院某參政諸人 一反對派 此派爲前清遺老與前清關係甚深者彼輩若欲改更國體不如崇奉宣統較爲得計如陸潤庠勞乃宣世續等皆是而其中主張最力者與如前東三省總督現清史館館長趙爾巽 一極端反對派 此派大半爲熱心國事及失志之人前者如李仲軒樊雲門段祺瑞湯化龍蔡鍔等皆是後者如各政黨之重要人物皆是并聞李仲軒及各政黨正在籌畫反對之方法又聞自賀振雄上書肅政廳後連日上書者不下數千百起茲錄其中直接致籌安會書一通如下

飛啓者昨閱報章京師忽發現一種籌安會殊屬駭人聽聞此會係爲君等所發起嗚呼君等向以國家爲前提今何若是其昧昧也不知此種變更國體問題異常危險君等即不爲一身計獨不爲大總統計乎即不爲大總統計獨不爲天下人民計乎彼擁護項城正式即總統位行宣誓禮誓守共和復又改正約法規定選舉法大總統又復屢次宣言一則曰世凱束髮受書即翊贊共和再則曰國體永不變更今口血未乾言猶在耳天下人孰不知之君等是何心肝而果欲陷大總統于不義耶夫帝制果良前清不亡矣豈可以外人之一言而遂爲國體之定論乎聞君等大半皆倡言共和之人也亦革命之鉅子也一旦欲圖封爵之榮貴遂毅然決然甘冒天下之不韙撫心自問其何以自解耶且亂黨之創亂也無非藉口恐帝制自爲耳今君等果欲授亂黨以口實耶是此後亂黨倡亂有詞矣與國之人即不亂黨亦將成亂黨矣現在共和基礎初定人心稍安豈可再有反復之舉動君等果識時機幸自猛省及早解散此會仍望正則國體習守共和維繫人心奠定治本民國前途庶幾有望矣

籌安會人公啓

▲籌安會之情形 籌安會發起以後因必要之籌備尚未完備故成立大會開會之期自本星期六展至下星期一又有傳下星期二之說據昨日英文京報所載（該會現有會員百人皆爲政界中之末秩下僚除發起數人外卻一時名公鉅卿亦尚無公然加入者）而昨晚該會發出啟事則已不待開會先行宣告成立矣茲錄其啟事及通告會員文如左

（一）籌安會啟事 啓者本會自發起後所有與各界接洽商辦之事至爲繁重幾於日不暇給欲照尋常黨會手續俟會員人數衆多再行宣告成立實有迫不及待之勢現由本會同人先行議定簡章並照章推定理事長副理事長暫時處理會務以便進行此後定期集會再當隨時通知特此布告

（二）籌安會通告會員 啓者本會宗旨原以研究君主民主國體二者以何適於中國專以學理之是非與事實之利害爲討論之範圍例如中國數千年何以有君主而無民主又如清末革命之結果何以不成君主而成民主又如共和實行以後究竟利害孰多又如世界共和國家何以有治有亂諸如此類皆在應行討論之列然討論範圍亦僅以此類爲限至此範圍以外各事本會概不涉及以此爲至嚴之界限恐本會會員未及詳知特此布告

附籌安會簡章及理事長副理事長理事姓名 第一條 本會以發揮學理商榷政論以供國民之研究爲宗旨 第二條 願充本會會員者須具入會願書由本會會員四人以上之介紹理事長之認可 第三條 本會置理事六人由發起人暫任並互推理事長一人副理事長一人 第四條 本會置名譽理事若千人參議若千人由理事長推任之 第五條 本會置幹事若千人由理事推任之其事務分配隨時酌定 理事長楊度 副理事長孫毓筠 理事嚴復劉師培李燮和胡瑛

◉古德諾之共和與君主論 （續昨）

十八世紀之末美法兩國既立共和制之模範於是南美中美各國爲西班牙屬地者皆宣告獨立相率效之以諸國當日之情形而言亦略與美國相類蓋當獨立告成之時共和制似最合於事實其地既無皇族足以指揮人民而北美之共和又適足爲之先例輿論一致舉以共和爲政治之極軌無論何種國家何等人民均可適用此制故一時翕然從風幾無國不行共和制焉然各國之獨立係由竭力爭競而來亂機既萌未能遏定而教育未遍民智卑下其所素習者專制之政體而已夫民智卑下之國最難於建立共和故各國勉強奉行終無善果雖獨立久慶成功而南美中美諸邦竟長演混亂不寧之活劇軍界鉅子相率而奪取政權即有時幸值太平亦祇因一二偉人手握大權者出其力以鎮壓之故可收一時之效然此手握大權之人絕不注意於教育學校之設立閔然無聞人民亦無參知政事之機以養成其政治之經驗其卒也此偉人老病殂謝之時壓制之力弛擾奪大柄之徒乃紛紛並起誠以政權繼承問題無美滿之解決也於是前此太平時間所有進行之事業至是乃掃蕩而無餘甚且禍亂頻仍竟陷於無政府之地位而全國社會經濟情形無不盡受其蹂躪矣墨西哥近年之事在南美中美各國業已數見不鮮蓋共和制不合於其國經濟政治之狀況者必有如是之結果也爹亞士爲軍界之領袖獨握政權當其爲大總統時政治問題似已解決然爹亞士既未厲行教育且禁壓人民不使參預政事及年將衰邁權力漸殺革命之旗幟既張爹亞士遂盡失其政柄自爹亞士失政後軍隊首長紛紛構兵國內騷然至今未艾以今日墨西哥情勢觀之除外人干涉外蓋別無他術足以爲政治問題之解決矣南美各國中亦有數國用共和制而頗有進步者其尤著者則阿根丁智利巴西三國是已阿根丁及智利兩國初建共和之時騷擾紛紜久未平定然其後乃漸見安寧享太平歲月之福至巴西則自二十五年前建立共和制以來雖略有騷動而共和之命運實屬安平然此三國於立憲政體皆能極力進行十九世紀之初阿根丁及智利兩國久已力爭進步而巴西則未立共和之前在帝國時代業能鼓勵人民使之與聞國政故三國之得此結果者非偶然也就南美中美各國之已事並合法國及合衆國之歷史觀之其足供吾人研究之點如左 第一行共和制者求其能於政權繼承之問題有解決之善法必其國廣設學校其人民沐浴於普通之教育有以養成其高尚之智識而又使之與聞國政有政治之練習而後乃可行之而無弊 第二民智低下之國其人民平日未嘗與知政事絕無政治之智慧則率行共和制斷無善果蓋元首既非世襲大總統承繼之問題必不能滿意解決其結果必流於軍政府之專橫用此制者雖或有平靜之一時然太平之日月實與紛亂之時期相爲終始妄冀非分之徒互相抵抗以競奪政柄而禍亂將不可收拾矣不寧惟是以今日現狀而言歐西列强將不容世界各國中有軍政府之發生蓋徵諸已事軍政府之結果必召大亂此誠與歐西各强國利害相關蓋其經濟勢力久已膨漲歐人之資本及其商務實業之別派分枝者所在皆是故雖其與國政府所採用之制度本無干涉之必要然其權力所及必將有所主張俾其所用之制度不至擾亂治安蓋必如是而後彼輩所投之資本乃可得相當之利益也極其主張之所至勢將破壞他國政治之獨立或且取其國之政府而代之蓋苟必如是而後可達其目的則列强亦將毅然爲之而有所不恤也故自今以往一國之制度將不容其妄自建設致召革命之紛亂再蹈南美洲前世紀之覆轍今後之國家當詳慎定制維持治安否則外人之監督恐將不免也以上之研究於今日中國政治之情形有何種關係此蓋應有之問題矣中國數千年以來狃於君主獨裁之政治學校闕如大多數之人民智識不甚高尚而政府之動作彼輩絕不與聞故無研究政治之能力四年以來由專制一變而爲共和此誠太驟之舉動難望有良好之結果者也向使滿清非異族之君主爲人民所久欲推翻者則當日最善之策莫如保存君位而漸引之於立憲政治凡其時考察憲政大臣之所計畫者皆可次第舉行冀臻上理不幸異族政制百姓痛心於是君位之保存爲絕對不可能之事而君主推翻而後舍共和制遂別無他法矣由是言之中國數年以來固已漸進於立憲政治惟開始之基未盡完善使當日有天潢貴族爲人民所敬禮而願効忠蓋者其效當不止此也就現制而論總統繼承問題尚未解決目前之規定原非美滿一旦總統解除職務則各國所歷困難之情形行將再見於中國蓋各國狀況本與中國相似故其險象亦同但他日或因此種問題釀成禍亂如一時不即撲滅或馴至敗壞中國之獨立亦意中事也然則以中國之福利爲心者處此情勢將持何種之態度乎將主張繼續共和制歟抑將提議改建君主制歟此種疑問頗難答覆然中國如用君主制較共和制爲宜此殆無可疑者也蓋中國如欲保存獨立不得不用立憲政治而從其國之歷史習慣社會經濟之狀況與夫列强之關係觀之則中國之立憲以君主制行之爲易以共和制行之則較難也雖然由共和改爲君主而欲得良好之結果者則下列之要件闕一不可 一此種改革不可引起國民及列强之反對以致近日共和政府所極力撲滅之禍亂再見於國中蓋目前太平之景象宜竭力維持不可使生危險也 二君主繼承之法律如不明白確定使嗣位之問題絕無疑義則由共和而改爲君主實無利益之可言至君位之繼承不可聽君主之自擇吾已詳言之雖君主之威權較尊於大總統中國百姓習於君主雖有知大總統者故君主恒爲人所尊敬然僅以增加元首之威權爲此改革而於繼承之問題未能確無疑問則此等改革似無充分之理由蓋繼承確定一節實爲君主制較之共和制最大優勝之點也 三如政府不預爲計畫以求立憲政治之發達則雖由共和變爲君主亦未能有永久之利益蓋中國如欲於列國之間處其相當之地位必其人民愛國之心日漸發達而後政府日漸强固有以抗外侮而有餘然苟非中國人民得與聞政事則愛國心必無從發達政府無人民熱誠之贊助亦必無强固之力量而人民所以能贊助政府者必先自覺於政治中占一部分而後乃盡其能力故爲政府者必使人民知政府爲造福人民之機關使人民知其得監督政府之動作而後能大有爲也以上所述三種條件皆爲改用君主制所必不可少至此種條件今日中國是否完備則在乎周知中國情形並以中國之進步爲己任者之自決耳如此數條件者均皆完備則國體改革之有利於中國殆無可疑也

◉師範校長會議與生計委員會議

▲畢業生服務問題 全國師範校長於教育總長諮詢案已討論告終完全通過矣惟關於師範讀經方法一項因原案範圍太廣而所讀何經及注重之點在何方面並無定義殊難揣測以是遂再付審查又某省高師校長提有議案爲師範生畢業服務問題略謂今之作國民學校普及教育之計畫者莫不以亟亟培養師資爲第一要義然畢業以後師範生之投閒置散無職可任者爲數頗多或都會之地擁擠異常而偏僻之城至形空乏是爲教育前途之大阻力也有教育行政之責者宜速謀調和之法於培養之後宜注意於取之任之之道庶師資不致有失業之虞學事不致有乏才之歎是爲目前救濟之急務也云云

▲擇數省先事救濟 生計委員會近方討論調查辦法及調查章程細則日前開會略有三種主張一謂宜先從直隸進行俟辦有頭緒後即以此爲調查各省之模範一謂宜同時派員往各省實地調查以期瞭然於全國生計之真況一謂宜先從生計尤困之各省着手調查以期速施救濟此說由會員胡瑛提議會長及各會員贊同之其意略謂中國幅員過廣若依第一說恐實際上終難爲普遍調和之進行至京師爲首善之區其生計情形自較各省爲稍佳故不足以爲一般之模範唯江西安徽湖南湖北四省近年以來天災人變民困最深其生計之艱實較各省爲尤甚以言救濟則以此數省爲尤急以言調查則以此數省爲最切故宜由此着手以期收實際上之效益云云此說贊同者甚多唯尚未有具體決議聞將於今日午後開第五次會議繼續討論并將已脫稿之調查細則再行詳加研究以期完備無缺

◉蒙人創設人口稅之傳說

中俄蒙條約自經成立而蒙人已有違犯第十二條約章之事出現查第十二條約章所載則中國商人對於外蒙自治區域內已經訂立之內地營業課捐或將來所訂立之內地營業課捐而爲外蒙自治區域內蒙人所當納者理宜繳納今也蒙古之於華人竟創立所謂人口稅者則其爲違犯法律之舉動明矣有某外人曾以此事詢諸中俄蒙條約之一等秘書王景岐君王君之言曰夫中俄蒙條約之簽字墨汁未乾而蒙人已不遵守余正不知其用意之所在考庫倫政府宣布獨立一年後即設立各種商業之課稅自由行動毫不顧問他人也可異者此種賦斂之法大半只及於華商蓋以蒙人係游牧民族并無實業之可言日用物品率仰給於中國之商賈故遭其害者皆我華人尤難堪者即爲各種商業課稅之外又設有窗戶稅護照捐舖捐車捐等等吾人曾極力設法以取消此種賦斂但非蒙古之本願也故余望蒙人之視恰克圖條約切不可若巴爾幹民族之視柏林條約彼外蒙居民尤弗宜惑於不正之理想抱過大之慾望以爲吉思汗之後裔蓋近來戰爭情形與昔時戰爭情形不能同日並論軍事一方面蒙古之落於人後與其他各方面蒙古之落於人後固無少異也余以中國之於蒙古不過係形式上之主國蒙人在其自治區域內已得自由行動則愈當順從誠服云云王君之言如此現在彼間之人惟望陳都護使一抵庫倫即能變新氣象設法預防使蒙人不致再有違背約章之舉動也

◉全國水利局之經過及進行

日前政事堂交片水利局稱奉總統諭本年各省水災至重雖由雨澤過多而要以平日水利不修爲本病自前清嘉道以後國中多故民事諸多廢弛其影響遂及於今財政困難未遑大舉然而年需賑撫歲有工程勞費日增於事無益應由該局訪求熟諳水利人員與所延外國工程師就水患較劇省分分投測勘繪圖貼說呈請施行期於利便民生而減少水患云云茲聞該局總裁張謇氏已將該局經過情形及嗣後進行辦法覼縷呈復略云伏念謇局成立年餘經費至爲困難組織未能完備其所資任用者除江淮水利測量局暨聘用諮詢工程師外止僉事技正主事等六員然去年迄今該員等勘淮者三次其他近畿各河與遼河以及長江下游浙江海塘均經分別詣勘勘查乃治水之第一步而定施工計畫尤必先有測繪之礦圖故謇局擬即將測繪一科組設此次造送本年七月至十二月預算比較上年每月平均計增加銀二千七百二十九元有奇而每月照額支領亦僅銀九千二百九十三元其增加之預算全爲測繪一科之準備但造冊咨送財政部現尚未准核覆到局故七月經費本月尚未具領至謇局首所建議者爲導淮原冀以治淮爲全國水利之先導美款之議茲已展期一年而美紅十字會勘淮圖前經商准必有淮北一區域精測之圖方可酌定入海入江之計畫此項測費久經呈奉批准其預算以本年一月爲始乃內請款於部外商款於省展轉遷延直至六月始獲蘇皖兩省各撥兩個月之費嗣江蘇巡按使允以此項經費限六個月撥竣繼而皖省援照蘇例辦理今尚未准咨復而江淮水利測量局因款絀而阻滯進行則已數月非謇初計所及此經過之情形也刻經謇飭該局變通辦法分別地面水準次第測繪測繪係最要之圖限本年完竣蓋美款成否雖不可知而屆時無一可據之圖爲討論之資料人謂之何惟此僅就經費而言人材缺乏尤所焦灼所有直魯蘇浙四省合設之河海工程專門學校及各省籌設河海工程測繪養成所均經呈奉允行期以兩年畢業各生當可應用此雖臨淵羨魚之迂言實爲亡羊補牢之至計至今年各省告災人民身命財產損失不可數計各省行政官廳但知請帑振撫未嘗措意於懲前毖後之方謇局專司水利各省亦從未以災域災情咨報則其平日以財政困難而視水利爲可重可輕之政誠可想見擬請明發申令責成被災各省巡按使將呈准設立之水利分局或水利委員會河海工程測繪養成所尅日成立并將被災區域繪具圖說咨送內務農商兩部暨謇局會同考核查今年水患較劇省分無過廣東所有該省河工前事任命譚學衡現在被災地方將來施工規畫已報到局再行核定呈候鈞裁其餘湘鄂贛浙各省本應即行派員往勘惟經諮詢工程師技正等以勘視北運南運等河江蘇寶山海塘工程現均出差擬請俟謇局測繪科編制定後即行分別派員測勘以上副鈞憫災黎之至意惟謇局本年下半年預算不能成立則測繪科經費無出擬請飭下財政部查照預算按月撥發謇預算由謇手定本取嚴格主義力求撙節而局員不敷支配亦屬實情故謇不能不以此瀆請至諭分訪求熟諳水利人員洵爲當務之急惟此項人材其曾游學而有新知識者多闇於本國之地理歷史而曾涉獵水經治河之書者又乏技術上之知能但得虛衷善受忠樸耐勞之士即爲上選容俟訪詢得人呈候錄用此之辦法也繪鄭俠流民之圖已不止本門一處綜覈讓治河之策要先去爭地一端求世界之學術以考工合本國之時地以盡利此謇於水利夙昔之微尚也所有奉諭陳明經過情形及水利進行辦法緣由理合呈乞大總統鑒核批示祗遵謹呈

◉濮陽河最近漫溢情形

徐世光督辦近呈報濮陽習城集漫溢情形並請分別議處略云世光在京得電連飭其格外加高培厚及五日申刻到工即馳赴各堤搶勘親見水漲已有平口者趕即督同各員併力搶加以冀挽回於萬一詎意是晚風雨又作夜半更甚雖未敢稍遲工作仍復冒雨搶護乃圈搶爲驟雨漲水所沖忽出三處漏洞搶堵未遂已由後搶過水人力難施覓由新工東北習城集處所漫溢謹查罪重怨憤難言查習城集距前合龍處七里有餘春間所進合龍處兩面掃占均屬安然穩固今日又勘驗漫口寬仍不出百丈大溜仍走正河所到漫口之溜僅有一二分前行不及十餘里漸成平水據探仍循金堤附近之舊有河溝而行水均三四尺以下似尚不至泛濫各村落較之去年水勢受災者應不及十之一二刻已派員星夜詳細馳勘再行呈報世光奉職無狀不能一律籌劃盡善以至有負委任實屬咎有應得應請仍照前電所呈嚴加議處又前東瑞總辦姚聯奎東瑞掌壩並承辦堤工吳建勛既欠防維於先事善後總辦大名道尹何炳庠又失保守於臨時各該員均有疏忽之咎應請一併嚴處云云

◉廣東又發現炸彈

八月十五日下午警衛軍某統領拿獲黨人一名隨解交將軍府訊問據該黨供稱係欲運動駐紮觀音山之某營某伙夫希圖煽亂後將該伙夫審訊據供某差官同時亦受運動并有藏匿炸彈備用等情龍將軍即令四處搜査果在觀音山下三君祠神桌之下搜獲炸彈一枚其地距離龍將軍住房不遠聞該差官亦已供認不諱云云所聞如是詳情如何容俟續報

◉廣東潦水復漲紀詳

西江潦水日來確已復漲外間謂此次水勢比較前月更甚云云此說不足信然其勢亦非小可也現查封川德慶高要高明鶴山南海各圍均水勢

生髮膠 上海山西路口益湯弄 人壽醫藥室 天蟾

人壽醫藥室 上海山西路盆湯弄大街 六瓶洋二元五角

日漲肇慶東西南三處城門現已加築水閘以免潦水浸入城外飛鼠巖軍閘青蓮後園下黃崗渡頭上下塘四十餘鄉已被浸至數尺居民多遷往各學校廟宇及閱江樓等處避難南海十五堡東西兩閘及九江等處亦被浸至數尺三水則被浸至入城均以船艇往來今日水勢仍續增長于知事已遣屬某來省報告即日又兩次飛足報告想上流愈還巨浸矣省垣水勢亦復增漲西關一帶除兩水外尚無潦水淹侵惟天色低暗難保其不致再漲外言者險勢人與無死所矣

(南海)屬內五斗司深村堡十三鄉月前潦水成災已日見退落乃本月十二號又復陡漲災民逾萬山岡露宿慘不忍覩又大瀝松江等處前因水漲淹沒田禾無算倒塌廬屋萬餘間饑災黎不知凡幾今西潦又漲災民經投奔松江墟附近之五軍崗者約二萬人金利司屬敦仁局內宏岡等七鄉因潦水復漲晚稻已絕望矣

(順德)順德裏海鄉桑園圍下游自前月潦水為災後水退僅得八日今又復漲現已水高數尺為以謠諑繁興謂此次照更甚於前者故遷避之忙不堪設想昨日又有謠言謂夕陽西墜時復有藍氣如帚闊約十丈從西方直射天中尾散如針云云鄉民目為災異驚皇益甚陳村前次被災極慘乃週日又復漲滿平地水深一尺六七寸農家資本已盡有斂手待斃而已水籐玉帶南勝二圍本月十二號西潦復漲並由桑園圍反水橫激將秋欄沖決損失頗巨

(德慶)景福圍計決口十四處共五百餘丈倒塌民房舖戶一萬五千餘間迫旬日以來水勢又高七八尺內外地方盡成澤國房屋為水淹浸四城門口堵塞居民紛紛遷避暫在各學校棲宿慘不堪言

(德慶)自前月中旬起水勢高漲數尺至今又漲二丈有奇以致附城舖屋浸至六七尺各鄉盡成澤國兩月來迭遭水患民不聊生矣

(曲江)此次水災亘古未有曲江一縣現已調查確實共倒塌房屋一萬二千餘間淹沒田禾十四萬五千餘畝饑民嗷嗷待哺慘不忍言

地方通信

松江

▲烟酒公賣之近況 自蘇省辦理烟酒公賣局以來烟酒商在滬公同決議招商承辦以本行業為限松江設立公賣局由酒商公舉張受之君為代表由凌委員詳請局長核准在案近數日內喧傳凌委員受客商運動再詳局長易人辦理酒商恐慌殊甚面告商會總理陶君瑞之陶君初疑為謠言一笑置之乃日昨凌委員奉到公文斉照商會果有黃商承辦松江烟酒稅事宜酒商大動公憤到商會力懇陶總理維持未幾凌委員亦來會陶君延見即對委員凌君云黃君投巨萬之保證金目的何在呰委員不加體察貿然詳請外間謠言殆非無因總之松江商民甚為純樸決不肯學奸商之運動弟已力勸烟酒兩商懇候黃商辦理惟本會以保商為天職將來或有騷擾商民等事不能不代為伸冤云凌委員曰此上憲以多錢為貴余不能不怪張受之君保證金繳得太少云

蘇州

▲關於烟酒公賣之暗潮 蘇常烟酒公賣分局招商錢緒愼設立分棧烟酒各業羣起反對各節已記前報茲悉紹酒業八縣總代表單渭年(王濟美店主)金家悅(金瑞興店主)二君已在柳巷內張公館中設立紹酒同業事務所並擬行邀請同業議定第三次上稟辦法稟內聲明必須另設分棧理由通稟財政廳道尹省公署籌備處核示一面商請代表赴寗面謁各當道陳述理由以免隔閡 烟業仍由總代表王潤甫及八縣各代表列名繕行上稟其稟中係遵照部章聲明必要情形請求另設分棧一面亦另舉代表赴寗面陳理由務達目的而後已

蘇垣杜酒一業向以吳幹卿為董事凡一切捐稅等項皆由吳君經理素為同業所信任此次錢緒愼請辦分棧事前未向吳君接洽吳君深不以為然旋經潘萬成顧得其貝大有等各醬園主及杜酒業等與吳君商議仿照紹酒業辦法稟請另設分棧遂於七月初十日在元妙觀機房殿內開會城廂內外各杜酒店及大小各醬園各酒作均到會約有四百餘人紹酒業派代表羅姓烟業亦派代表數人先後到會旁聽下午二時開會當場議定公舉吳幹卿施某為總代表上稟省分各局請求另設分棧並須請代表先謁分局長然後赴寗面謁各當道所需旅費等等由各店舖攤認議畢散會已五句鐘矣

三區分局長唐翼之君因烟酒各業反對錢君獨設分棧之事特商請紹興同鄉陳慶垓君(陳君現任縣公署承審員)出為調停前日陳君備邀烟業代表王純甫紹酒業代表單渭年金家悅諸君至瓣蓮巷陳君寓所面商調停辦法當由陳君宣布意見三條(一)准其另設支棧不附屬於分棧其押欵亦逕繳分局(二)烟酒二業均附入錢之分棧內試辦三月再為定奪(三)錢君係繳押欵三萬元如有能繳押欵三萬一千元者准將錢差撤消王單金各代表答以第一條部章無此規定未便照辦第二條無可駁之價值第三條須剔除燒酒業方可照辦商議至再尚未有若何解决云

▲承領營台基地之周折 蘇垣營台基地自頒發章程招商承領以來應者寥寥無幾日前城外覓渡橋及上下津橋之營基曾有楊端書等繳價承領城內之大校場亦曾有蘇某繳價獨領經省營地局長孔慶棠蕪松營地局長李英石批准在案茲悉第二師長朱申甫以該項基地全係操場暫不能領須候繪圖詳請馮上將軍派員會勘確實再行核奪云云現聞上將軍擬傳已繳價者赴寗詢明實再行核查

▲請求維持學校之批詞 蘇屬斜塘長村鄉民仲元昌等具稟吳縣知事署請維持鄉立第五初等小學校一案經孫知事批示云稟悉査設置小學應以入學兒童之多寡為標準斜塘鄉立第五初等小學校迭據學務委員考察報告出席學童從未滿過十人前經本知事批飭會同當地董保切實勸導在案本年七月間據該委員詳報該校學童難望發達擬請移設斜塘鎮東市以免糜費而重教育等情前來當以該校歲費三四百元僅有學童數人本已飭行遵施特予批准照辦據稟前情該校原有三五學童半途廢學固屬可惜而每年三四百元之公欵大半浪擲虛牝亦應顧及該民人等既知聯名稟求似皆重視教育惟查來稟列名二十人之多並稱各有子弟在學何以該學校每月出席兒童從未滿過十人且查該校三年度一覽表何以並無陸顧沈金等姓具稟人之子弟在內種種情節殊不可解究竟各具稟人共有若干子弟在學應即逐自開具姓名清單並會同查明他姓已逹學齡兒童就近入學者實有幾人稟復核奪一面候將原稟及批示分交該鄉董暨學務委員知照

鎮江

▲保護宣講之告示 鎮江關監督兼交涉員袁思初君籌辦商埠愛國宣講所計分四處已經實行茲恐宣講之始人民或生疑忌致有阻撓情事特出示諭仰居民人等知悉須知此項宣講所以改良社會激勵人心無論何人均可往聽宣講處所理宜肅靜不得任意喧譁作踐倘敢故違定即由警拘究

▲發現暗殺案兩起 鎮郡南鄉薛村地方於十九號發現一無頭屍體四肢均被野獸殘食形似被殺身死者又該鄉前村地方亦發見屍身一具身受二十餘刀遍體鱗傷身穿藍格布褂褲懷內有丹陽當票一張年約三十餘歲經該鄉董丁啓湧詳報丹徒縣公署勘驗章知事隨派承審員帶同檢驗吏前往該鄉相驗均驗得身前確為人殺害但兩屍均無親屬認領當即飭保掩埋一面經章知事選派幹捕偵緝凶手務獲懲辦

▲謀財害命案續誌 鎮郡北門外機戶吳某在途為匪圖財害命一案經丹徒縣章知事飭探緝獲兇犯孟某一名情形已誌前報茲悉章知事將孟犯審訊據供同謀者有三人一人揿頭一人揿腳其腰間一刀係孟某所戳其餘刀傷皆係在逃某某二人所戳等語章知事得供後已飭探嚴緝在逃人犯到案一併懲治矣

紹興

▲發明人造樹膠 紹興魚化橋中國顏料廠製造藍靛主任王指言近發明一種人造樹膠分粒子與粉質兩種質地與英國膠無異試用時取一茶匙膠粉置碗中或玻璃杯中再加小半茶匙冷水經五分鐘時便成膠水稀稠可隨人意為之粉係淡黃色入水後漸成黃亮膠液臨乾時用刀刮起驟乾便成膠粒此項膠粉每罐售洋二角如欲索樣試用可以去信索取祗須附郵票二分即可取得愛用國貨者其注意焉

杭州

▲查勘常玉路線之出發 滬杭甬鐵路管理局局長鍾文耀君昨派洋工程司帶同測繪員於二十一由杭啓程專往常玉山一帶實施查勘一面咨請該兩邑知事沿途派警保護以昭愼重茲將應行查報事項探錄如下 一全線以英算統計共有若干里數 二從前浙公司所訂邊樁現在有否被土人移動 三查常玉山慶邊大水土方應墳高若干尺 四預算全路工料約需若干經費 五體察就地商業情形應設立車站幾處 六正線外之岔道線約敷設若干丈尺

▲錢莊虧欵案之起訴 餘大瑞大錢莊虧欠莊欵洋三萬餘元一案前浙路總理湯蟄仙氏亦牽涉在內現該莊等以無法索償乃由盛某延聘律師朱鳳池辦理是案已於日前向地方審判廳提起訴訟當由周廳長飭吏通知該被告并令即日提出答辯書

雜評二

憂天 (默)

古人何以憂天曰天將墮也今人何以憂天曰天將降蝗患也疫癘也水災也然而我所憂之天則不在蝗患疫癘水災而在其他之不測風雲我人日處風雲變幻之中而終莫知變幻之至於何極是則可憂也

糧食

昨日滬南米市到有南幫米船十三艘北幫米船六艘載來四千石又到白元船兩艘由寗波天津兩幫購去蕪湖秈米八千包並由太古怡和公司之安慶隆和及日清公司大吉九輪船自蕪湖載來秈米一萬七千包米價尚無上落茲將市上售開之價列下

品名	每石
北幫機白破	九元七角次八元六角
南幫鮮碧機白破	九元八角次八元六角
蘇同機白破	九元次八元三角
常幫機白破	九元一角次八元四角半
青角機白破	八元九角次七元九角
松江機白破	八元八角次八元一角
周莊機白破	八元七角次七元六角
陳墓機白破	八元七角次八元二角
機局洋尖	八元六角次八元六角
安南秈米	七元九角次七元六角
蕪湖秈米	七元六角次七元一角
北幫機白元	八元七角次八元一角
河下機元	八元六角次八元
松江機白陰	八元四角次七元九角
漢口小麥	三兩
漢口荻小麥	二兩六錢五分
鎮江小麥	二兩七錢五分
天津小麥	三兩三錢
山東小麥	三兩一錢五分
漢口荳子	二兩九錢
蕪湖黑荳子	三兩五錢

昨日閘北米市由滬寗火車載來無錫糙粳八車計三千四百石又小麥十五車計五千石小麥由本埠麵粉廠購進三千五百石市價平定茲將市上成交之價列下

品名	每石
石海和船白破	九元一角二分
趙良貿船白破	九元三角五分
黃長盛廠侯晉生南幫白破	九元八角
生泰廠南幫白破	九元八角
鎮昌廠北幫白破	九元七角
源昌廠機白破	九元六角
仁記廠李文六白元	八元八角
永大廠公興白破	九元六角
又白破	九元五角

錢市 八月二十二日收盤行情

龍洋 英洋 國貼 小洋 銀拆 轉號 銅元 市錢 衣牌 洋拆 錢日 八開 小洋貼水

七錢二分六釐一二五　七錢二分六釐八七五　六錢四分四釐半　六分　六分　一百九十三千文　一百五十千文　一千四百文　七錢二分五釐　一千二百文　一百二十五文　每角十五文

商務

昨值星期各銀行循例休息故滙票股票標金等均無報告

麵粉

邇來廣東天津幫購進日有五六千包且因小麥價類增故市價亦漸看高今將市價錄下

品名		價
華興綠寶塔	每包銀	一兩八錢
地球		一兩六錢七五
阜豐全綠牌	每包洋	二元七角二分
紅藍車		二元四角八分

棉紗

昨日星期日客幫少有成交惟威海衛天津幫向盛康耕購進十六支西湖等牌紗二百餘包(現貨)其價稍高而本街同行交易祗有十六支水月紅圓龍等牌期貨現貨均有茲將市價錄下

品名	價
十六支西湖 大包	九十六兩
十六支光復 又	九十六兩五錢
十六支弓箭 又	九十八兩
以上連派司在內	
十六支水月 期貨小包	九十六兩
又 現貨	九十五兩五錢
十六支紅圓龍 又	九十四兩五錢

本廠布

前昨兩日長江幫購進本光布十餘箱北幫交易仍未發其價每疋錄下

勤德旭日牌	價
時花	二兩六錢
各色絲光	二兩五錢
深色愛國布	二兩
淺色又	一兩九錢五分
白格布	一兩八錢

油荳餅

昨日滬南益昌號到金恒利沙船由營口載來牛荳油八百件牛元荳一千石由廣幫巨昌和興大成榮盛萬祥等行售開大連餅三千四百片係福州廈門兩幫購去又萃豐號售開青中餅一千四百片係本埠園戶買進牛荳油未經售開因被生油阻滯市價平定茲將市上售開之價列下

品名	每擔(五二斤)
牛籽油	十一兩
大連中餅	九錢零五厘至九錢一分二五
宿大連餅	九錢
棧青中餅	一兩三錢三分六厘
城門子	二兩四錢七分
漢粉青	三兩一錢五分

(每包銀)

行號	牌名	價
綢新	全紅車	二元四角八分
	全黑車	二元三角八分
	全黃車	一兩七錢五分
元豐	綠金鼎	一兩七錢
	紅金鼎	一兩七錢五分
	綠汽車	一兩八錢二五
	紅汽車	[illegible]
	綠天字	[illegible]
	紅天字	[illegible]
	綠寶星	[illegible]
	紅寶星	[illegible]
	綠火車	[illegible]
	紅火車	[illegible]
	綠山鹿	[illegible]
	紅山鹿	[illegible]
九豐	綠日月	[illegible]
	紅日月	[illegible]
中興	綠雙馬	[illegible]
	紅雙馬	[illegible]
	綠福壽	[illegible]
	紅財神	[illegible]
	綠劉海	[illegible]
	紅美人	[illegible]
金龍	藍麒麟	[illegible]
	紅麒麟	[illegible]
泰來	綠三羊	[illegible]
	紅三羊	[illegible]
振新	紅地球	[illegible]
	紅地球	[illegible]
	綠地球	[illegible]
信昌	老虎	[illegible]
華豐	綠麥根牌	[illegible]
	紅麥根牌	[illegible]

本機布

近日由牛莊烟台幫裝去五十餘件其價如下(每疋)

十六磅湖北天字 又九天 又鼎號 十五磅三新天字 十四磅三元寶 十四磅牟三馬頭 又三獅 又雙象頭 十三磅雙馬 又喂馬 又雙馬 十磅英鹿甲 又新鳳 又單天官 又雙魚 [illegible]

愛國緞

新發明之電光緞電扇緞各埠銷場甚廣惜出貨無多昨日天津幫元隆向日新廠訂購四十疋其價如下

新松鶴三閃緞 雙色閃光又又 全綠華絲緞 以上底在又 三閃雲霞緞 雙閃又 單閃又 純色緞 電光綫地緞 以上在三馬路東鼎新里批發 [illegible]

繭綢

邇來出口路為減色係受歐戰影響且沿途兵險費甚大今將市價錄下

品名	每疋
頂號山東太寬綢	七兩五錢
頭號	六兩五錢
二號	五兩五錢
三號	四兩五錢

機器紙 昨日市價

頂字白連史 元字 頭字 正字 祥字 特字 餘字 雙孿字 美字 刀刀 刀刀 刀刀 [illegible]

肥皂

邇來華豐皂廠新出之美人牌香皂暢銷頗速昨日洪元購進頭號二號香皂一百川打其價如下

美人牌頭號皂 二號皂 每打銀 [illegible]

輪船進出日期

八月二十二日禮拜日進口：新寗紹、新北京、湖南、開平、安慶、大吉丸、隆和（由寗波、烟台、秦皇島、長江、長江、長江）（寗紹公司、太古公司、太古公司、開灤公司、太古公司、日清公司、怡和洋行）

八月二十三日禮拜一出口：溫州、江華、新寗紹、開平、盛京、溫州、岳陽丸、新北京、潁州、新濟、景星（開往安東、長江、寗波普陀山、秦皇島、威海衛烟台天津、牛莊、長江、寗波、香港廣東、營口、烟台天津）（太古公司、招商總局、寗紹公司、開灤公司、太古公司、太古公司、日清公司、太古公司、太古公司、招商總局、怡和洋行）

八月二十四日禮拜二出口：基隆丸 開往福州台灣 日清公司；大德丸 開往長江 太古公司；湖南 開往安東 太古公司；淡水 開往廈門 太古公司；財生 開往汕頭香港廣東 怡和洋行；隆和 開往長江 怡和洋行

八月二十五日禮拜三出口：新高丸 開往天津大連 日清公司；德興 開往長江 鴻安公司；鄱陽 開往長江 日清公司；[illegible] 太古公司

八月二十六日禮拜四出口：大貞丸 開往長江 日清公司

八月二十九日禮拜日出口：南陽丸 開往長江 日清公司

九月四日禮拜六出口：格林弥否 開往長崎神戶橫濱海參威 怡泰公司

手鐲表

本行現有金銀手鐲錶以及各種金銀銅鋼皮殼手鐲錶此錶皆由瑞士國名廠所造機器堅固久用不壞定價極廉倘蒙賜顧請至本行可也

英大馬路一號 永昌洋行謹白

江意中國新工藝 巧製眼鏡首飾 珍光公司

克片驗目配光 光機驗光室 備辦各種頭等鑽石不磨俱 珠寶翡翠 指手鐲耳圈圖章戒 精 首飾 托力 眼

招租 甲2203

(乾血癆第一聖藥) 婦女經閉 活人無算

(感謝化痰立止) 咳嗽茶葉

"HAZELINE SNOW" 商標 TRADE MARK

夏士蓮雪花

夏士蓮雪花寰球皆知其爲絕妙化粧品凡用之者無不讚揚此品之精美惟近來有多種劣品假冒雪花故意減價各處抖售要知漁利劣品本無價值偶一不慎每爲所欺故購者宜仔細認明夏士蓮雪花商標爲要

英京 上海 寶威大藥行

美生外國紙行廣告

本行自運外國名廠各式紙料現到各色模造紙唐林紙夫士紙銀行紙西洋名卡片紙以及各種書籍印報紙等逐期到申名目繁多不及細載兼印中西文字外國帳簿精製象皮圖書一應文具雜貨俱全承蒙光顧請移玉上海四馬路五百八十五號門牌老巡捕房對門特此佈聞 電話二四四三 本行主人謹啓 5264

注意 漢口葉開泰廣告

本店迴訓不准另開分店自開設漢鎮鮑家巷三百餘年甲寅六月因屋朽遷至大夾街陶家巷口交涉照常向係聘請公正友人經理本主人均不干涉以一事權且各房月費亦有定額外不能私取分文近因人丁日盛家用有額倘有子弟假託本店牌號向親友及往來各號銀錢貨物等情此係個人交易請向本人理論與本店經理人及其伯叔兄弟毫無關係概不承認恐未週知故特廣告

漢口揚子機器製造有限公司股東會

本公司股東常會本屆經理赴歐美公幹上月始回現定陽曆八月廿八日即陰曆七月十八日午後三時在滬開股東常會仍假座四川路一百二十號青年會屆時請各股東來會公議要務延代表務請帶股東委任書爲盼 本公司啓 乙5511

允康壽險公司添辦儲蓄小保險廣告

本公司開辦以來頗爲各界所歡迎營業尙稱發達現更力圖普及以惠同胞特添設儲蓄小保險每月保費祇須銀一元或二元五角俾中資以下之家皆可量力投保同享利益且保費廉發利之厚較之各項小保險有過之無不及如荷惠顧請向本公司及各埠分公司經理處取閱章程照章投保無任感盼 總公司在上海南四川路二十六號電話九百八十六號

浙寧 陸氏老醫局基康長子不善遷寓廣告

本局向在上洋小東門外大街歷有四十餘年今擬於五月十六號即陰曆四月初三日遷寓小東門口北首新開民國路第十五號門牌設局開診 號房自 4862

注意

交通部批准 各電局一律通用

親民電報彙編

▲初版八月出書▼ 欽定價十五元購 ▲再版十月出書▼ 預約七元半速

本編遵照中國電報局章程及各國電報專書之例搜輯成語都十萬句錯綜變化可得數千萬言政法軍警農工商礦應用要語無不完備省費便用可明可密不論中外電局均可發遞較之四碼可省數倍函索樣本請寄郵票三分

● 預約辦法 ●

（一）預約期限至四年八月底爲止四川新疆山西陝西甘肅雲南貴州以九月底爲止 （二）購買預約可向各書館及各商會取書 （三）預約價先交清 （四）郵寄本國境內三角國外照加 （五）在四年八月前購買預約者八月十五號取書外埠寄費另加

發行所 各省商務印書館 各省商會 上海南京路P字九十九號親民電報編輯社

治好咳嗽痰多念三人

症皆勸速服半夏露無不藥到病除計服此藥而愈者連僕二十三人均係醫藥不起之重症其功效可謂偉大

僕少年傷於酒色致患咳症百計醫治始終不愈今春病復大發延醫服藥全無效驗近日咳喘寒熱肺脹食不能下臥不能安有時痰帶血絲甚至氣喘不止痰吐不出後服半夏露全止且吐出無數頑痰胸中頓覺一鬆賤軀自此如釋重負始信此藥有起死回生之功居然全愈更生實受該堂良藥之賜以後凡有親友患咳嗽痰喘等症無不勸其試服皆得速愈大爽喜極特此登報數行聊表寸忱 嘉興張壽卿啓 乙2307

滙票作廢

鄙人於陰曆七月一日失落滙票二紙係由四川駐滬鐵道銀行滙往成都胡瀛洲第一號一紙銀三千兩天字第二號一紙銀一千兩二紙共計四千兩已於初九日交申明原票二紙作廢無論華洋人等拾得永遠作廢特登申新兩報聲明此佈 又託同鄉陳金銘等面向該銀行商妥發電川行止付 胡瀛洲啓 甲2246

廣仁體善堂特別施醫廣告

本堂於每年夏秋之交恒設施醫給藥之所所以便貧病也湖北貧民之多甲於滬地今歲入夏以來寒燠不時疾病叢起況當風雨巨災之後起居濕地平日又不講衛生能免病患抑亦難矣故來本堂求治者數且什倍於往歲茲特加請醫生以便施診敦請黃瑞朱贊之江北姚海山張月池諸大醫生在本堂施治各症特此佈告伏維公鑒 上洋新閘橋浜北共和路三益里 楚北衛生局 廣仁體善堂啓 甲2250

香港香安水火保險有限公司特設滬局代理通告

本公司集足資本一百萬圓完全華股總行設在香港德輔道二百二十五號營業以來信用昭著現因推廣營業特設滬局代理於四川路鳳里大新公司兼保南北市房屋傢俬衣服與夫輪船裝載各等貨物各界惠顧無任歡迎 滬局代理四川路鳳里七十九號大新公司 甲2244

專治小腸氣立刻見功

原局同件無誤力方托友舉發立止牙痛斷根藥每瓶四角 ● 不論風火痛虫痛濕痛及吸烟人牙痛等症一搽痛止且能斷根

吉房召租

啟者虹口元芳路聚興里內有兩樓兩底一幢一廂房石庫門房屋衛生自來水灶位俱全租金格外便宜如合意者可向門口樓管門人領看 江西路七號德勝公司啟 甲2199

頂上英國織襪衫褲機器

啓者本行所售之織襪機器乃英國名廠製造物料堅固精良靈捷異於尋常出貨精緻快速並能翻新花樣織成之襪光潔可愛行銷甚易故本行各種襪機在歐美各國博覽會賽會共得有頭等獎證賞牌二十八枚之多即此一端

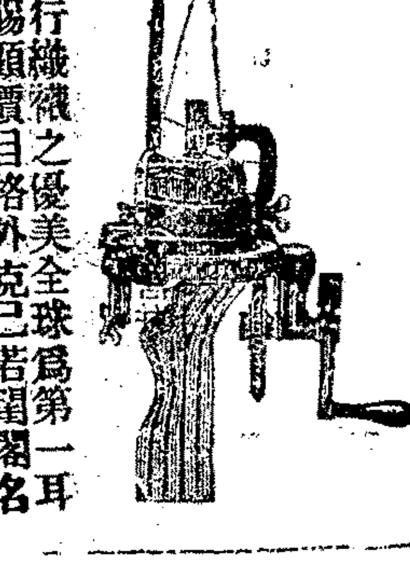

可見本行織襪之優美全球爲第一耳倘蒙賜顧價目格外克己若閨閣秀媛欲購機學習者本行有女教師指授敬請各界諸君駕臨一觀始信物美價廉也 上海福州路念號 英商茂成洋行謹啓

眼疾無憂 瞽目重明奇方

人之有雙目猶天之有日月也眼目有病則近不能察鑒遠不能瞻眺久而不治勢漸流爲廢人炎本藥房竭數十年心血始得此靈效奇方名曰光明眼藥能統治限部七十二症無論遠年不愈睹人生弱白鼻戶珠紅服爛皮或痛如刃刺或瘥不可恐以及瘡後目痰只須將此藥日點三次雖特目亦能豁然開朗眞千古不傳之秘資也每瓶一元又秘製一靈驗瞽目還明丸功效同上每盒一元每料六盒洋五元若能雙方並用見效更速 上海三馬路大藥臺對面鍊雲藥房發售 乙5218

買賣各種股票公債證券廣告

下列各公司其一切價值均已誠實無欺如蒙賜顧希按惠臨可也

公大中惠三黃復公永信興興萬永謙公祥大通裕

興利國通益順大祥益業昌順和益信和成商祥

泰 豐

上海股票公會公啓 乙5362

阿拉廷汽燈

舉世之燈以阿拉廷汽燈爲最廉而最亮凡街道鐵路碼頭廠所市場等處須裝置此燈本公司均可包辦取價公道賜顧者請與上海漢口路十三號光耀公司接洽可也電話三四一二

463

百代公司

金鋼鑽針留聲機器 新到唱片廣告

眞審翠二計 斷陰鳳段舉極荷活賃
正刺芬段七小密山 鼎佳 動聽
新客 洪郎奎潤 打任 請本電便
片 拜張羊礁元 又魚喜以即公光
取壽雨洞碑 李二殺鳳上惠司影
蘇洛算亭 鍘子段家 諸顧眾戲
廷陽糧 小上美英 寄片選辦機
奎 空奎天案 任又子音擇五片
劉又城元台 探喜二 調是彩購

C 214

謀得利洋行新戲片已到

上海英大馬路東首第三號洋房後進樓上批發 610

軍營全隊樂器 水師馬步鼓號 京調二簧西皮梆子小曲廣東汕頭等戲片

各國風琴洋琴 附送繪圖戲片目錄 當本不取分文 特白 大小唱戲機器

上等學堂脚踏風琴大減價每只計洋十二元五角

萬利豐

本公司合集巨資專收全國鐵路股票及有期證券各種公債各票銀行各公司各大廠股份存單收據一切均可交易外埠函詢當班答復其洋或郵局匯寄均可托銀行代客買賣其價亦當格外克己以副惠顧之盛意本公司已在上海英大馬路新鳳祥銀樓間壁 萬利豐股票公司啓 乙4755

遺失提單

今由 Telamon 船來紙三十件 C.P. 49 K10980L 又十六號西字嘜 ea 七十四單 商務草來提單 另向二第箱 二張在關申明作廢 補提 商務印書館 甲1557

遺失派司

於九月十六年五號報進口青島 Hakushu Maru 81 14758 新關作廢另向補 此時最美白洋行 杏仁十六 甲2255

收買股票

蘇浙路證券川粵漢兩湖寧紹公司銀行紗廠各種股票公債票均可交易請至英大馬路望平街口德緊里源盛號啓 甲2023

拔毒止癢 癩疥瘡藥

此藥無論何種疥癬小孩黃水瘡濕毒一到止癢頭尾二天毫無痕跡 大盒半元 小盒角半 上海拋球場北首廣東杏林軒啓 2576

失票聲明

啓者敝有衡九莊票七千七百零六號十一期元二千兩又順康莊票一萬二千九百零七號十一期元三千兩不意中途遺失經向該莊掛失聲明作廢如有人拾得望各實莊切勿收用爲禱特此聲明 炳記行白 甲2245

病者鑒

浙江路偷雞橋北湖州洪德里 凌永言醫叟出診 去年病停出診 今已照常門診加精神仍舊勿診例有限隨到隨診夜不應診 甲2239

收買礦砂

如有礦砂願售者請將砂樣至上海十六舖南裏關棧北首長裕煤號接洽爲荷 華寶化煉廠啓 2134

中國精益眼鏡公司

農商部註冊

總公司上海南京路泥城橋東首 中國首創自製最新發明吃力克鏡片

北京支店開設在前門外觀音寺西頭 漢口支店開設一碼頭前花樓口

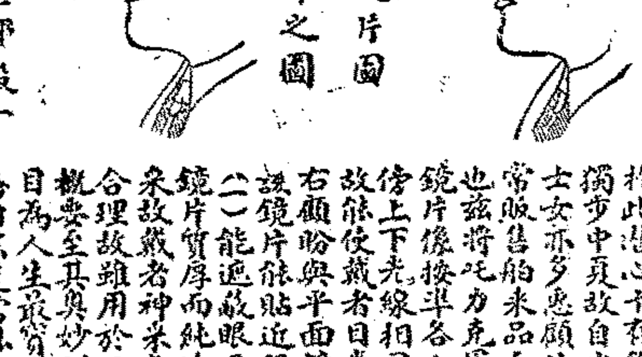

吃力克鏡片係從光學及生理學研究而出最能保護人之目光故在泰西銷場極廣本公司於此苦心十有餘年所製鏡片始能凌駕歐西獨步中夏故自出品以來不特本國歡迎西方士女亦多惠顧此可見本公司實事求是與尋常販售舶來品而專恃大言欺人者絕然不同也茲將吃力克最大功用略舉於左 （一）該鏡片像按準各人目光用機器磨成凸凹形四傍上下光線相同其功用恰與天生睛球無異故能使戴者目光四激不勞俯仰轉側自可左右顧盼與平面鏡之祇能平視者迥別 （二）該鏡片能貼近眼匡而與眼毛並不觸礙 （三）能遮蔽眼目使塵氣不易侵入 （四）該鏡片質厚而純透望之光如水晶兩滴精瑩煥采故戴者神采奕奕增百倍 以上略舉合理故雖用於日光中亦不眩當概要至其奧妙則惟戴者能詳言之本公司因目爲人生最寶貴之物故悉心研究親手製造海內宏達當能鑒之外埠開近有以現成凹片混充本公司吃力克鏡者尚祈留意 5291

善除痔瘡

僕少有痔患初時核起無甚苦難親知亦言此非要症以其地處濕濁使然也僕因是並不介意嗣後愈大肛門內外拖累難堪非血水淋漓即作癢難行不便之苦況難以言喻又愿服前受禍時常沈悶計無可施乃閱申報見彭壽堂痔瘡散先行採服晚臨臥便服化痔丸照吞一服次日覺得血水收斂早晚乃照仿單採服至明日又覺得痔核縮如梧子之狀因速來採服藥至十餘日痔已脫根而未數決其後之必不發也於是外採痔散內再服丸一大盒而痛止今半年未一發倘人親則根蒂脫矣靈妙二字豈虛語哉 白鶴江孫沛霖謹啓 乙2131

止痛止濁丸

[illegible]

常年包醫 滬杭甬鐵路醫官 周邦俊西醫 另有專章

門診 下午二時至五時 診金一元 出診 金一元五角 五時以後加倍 急症隨到隨診 診所 英界大馬路泥城橋西首 電話 九七三五 乙5540

滕於五寶

本藥房新出品國貨勝寶丹發行以來零趸售批發於日不暇給蓋緣此丹善治四時不正之氣並霍亂吐瀉一切可開可服極有功效且可激治外症並無名腫毒誠爲居家及旅行者所必需本藥房因督促各藥劑師日夕趕製現在每日出藥較多足敷惠顧諸君子賜購之雅且取價極廉每封洋一角五分批發格外克己特再登報奉聞良藥愈疾勝於至寶愛國貨者請速移玉亦挽回利源之一也 上海三馬路中法大藥房披露

召盤

今有英界南石路中普慶里口隔壁五十一號門牌本號即遷移今將生財一切全盤召頂如有意者請到本號面議可也 甲2252

新創顏料靛青抄莊

本號經售顏料靛青洋貨各色俱全批發零售如蒙賜顧以廣招徠已遷三馬路西首第四百十四號錦里門牌 瑞昶公顏料號廣告 甲2068

申報第三張

中華民國四年 西曆一千九百十五年 八月廿三號 星期一

舊曆乙卯 七月十三日

共四張

驥製 哮喘氣急丹 救命之寶

並各報保偉海內病家采辦 痰哮 水哮 風哮 鹹哮 氣喘痰塞久年不愈 氣虛發喘汗出如雨 肺氣不宜

症無論新病久病老年少年男人婦人只要用白開水送服三錢藥性一到立見喘平氣順痰化咳止凡輕症一瓶即愈也○大瓶二元附送止哮膏一貼小瓶一元每料六瓶五元不靈包退還銀

上海盆湯弄絲業會館北五開間門面同崔氏擁香廬總發行所啓

人體百病莫苦於哮喘氣急之症

此丹乃本廬第一家創製行世

遍地皆是致使求藥之人無從辨別玉石良可慨也考哮喘之症皆從氣衰感寒邪而起此外亦有腎虛火不歸經陰虛金被火尅更有痰火鬱於中風寒束其外者當盛發時聲嘶促而痰上壅甚至水漿不能下嚥片刻不能安臥呼吸喘吼旁人不忍目覩本廬創製此丹竭十載之心血經萬人之試驗有功卓著無病不鬱早已馳名中外頌聲載道特將功用痰火上壅長夜咳嗽老年氣短氣急多痰胸腹諸悶痰遏哮喘腎虛喘吼以上一瓶即愈重癒一料全痊且可永保斷根非如他家之藥服時稍好不服即發所可同日語 牟利之徒相率效尤

本廬分設杭州陳列所○南京花牌樓慶豐和隔壁○天津北門東獅子胡同 無錫北門外江陰巷內○安慶城內將軍署西轅門○長沙城內糧道街中國銀行東首 270

仙童醫廬遷移廣告

鄙人初到滬北暫寓法租界吉祥街新中和棧准於七月初十日遷移美租界文監師路文昌閣西首一千二百五十六號特告 甲2220

化鬍散美觀之功用

(化鬍散發明之起始)密台爾義國醫藥博士也曾在港埠時專心研究人生鬚髮生化之原理歷經多年始發明有效完美之化鬍散 (化鬍散效驗之實據)西曆一九十三年六月由香港義國領事署註冊首先行銷於新加坡一帶該處華人用之有效不僅多因獲驗而稱奇且又文華文報介紹足徵化鬍散有價值 不論鬚髮長短每處睡時用水調塗不知不覺漸漸化去並無痛苦又無瘢跡每盒定價洋一元每打十元外埠函購款用郵匯寄費不加郵票通用○上海寶善街戲館西隔壁利興成京貨號經理 Z4519

公興抵押銀公司

本公司專做公債票股票鐵路證券等押款不論多少皆可抵押請至英大馬路議事廳對面壽康里第二家面議可也電話三千七百十六號 Z3597

懷安施醫局 特延 陳伯威醫士 專治一切毒門症 花柳

花柳毒眞多於瘟疫而花柳毒藥之廣告亦遍貼通衢稍不審慎誤服藥品或劇烈之劑以致殘廢終身痛苦萬狀殊堪深恨至貧苦小民因醫藥價昂而失治者尤堪憐憫同人等因於六馬路電車轉角處和興米店東首間壁第七家石庫門內設立懷安施醫局仰久陳伯威君行道有年於花柳一症醫藥均得自秘傳經其治無不立奏奇效特請其逐日來局施治僅收號金小洋二角以資津貼男女病室如願駐局者醫有男女工人伺候並設有藥局所有藥費成人各種掃毒靈藥如珠黃下疳散立止白濁丸局中設有出售患者幸注意焉 竊近多假冒求診者宜慎

朱葆三 丁欽齋 錢達三 孫彌卿 437

浦東祝橋 七世家傳 瞿桂亭 專治針灸瘋科

寓新閘路醬園弄東首鴻慶里第一街第一家一百四十二號門牌候診 Z5017

此種靈藥能使白濁斷根

深厚尤非別藥所能及喜極且感何忍秘而不宣特將實情佈告用作指南之一助焉 嘉興錢應瑞拜誌 附假珠珀白濁丸雙料每大瓶二元單料一元

余患白濁遷延不治竟變血淋險症委頓床褥痛苦異常小便一次尤一刺痛不可忍各種丹丸藥水服遍罔效延醫診治暫止即發且每發一次病勢必更沈重危殆萬分計無所出時日病迫始由鄭購上海河南路彭壽堂珠珀白濁丸以試服之不數日其病若失其功力非常浩大頃刻之間淋通痛止除腫退奏效為從來所未有其功力妙在迄今半年未發一次不是獨速奏奇效 Z5220

石始創 功發 氏行 惡肝胃氣痛 秘製效速丸

善能利氣解鬱快膈除煩破堅積消脹滿健脾胃調氣血專治男婦各種心肝胃氣作痛兼治胸腹脹悶嘔吐吞酸反胃噎隔等症無論新久雖百治罔效服之立止有藥到病除轉危為安之功輕症服丸一盒重者二盒定可斷根永無復發之患自發行以來十有餘載蒙各界信服深滋欣感惟是行銷既廣難免假冒發生及市上近來售此藥者接踵而出凡賜顧者請須認明本氏牌號及虎字商標仿帖並兌址久在上海城內三牌樓福音堂南首戈善慶堂製半夏老店蘇州在閶門外三六灣戈永安醫室庶無錯誤價目每盒一元

總分發行所 移至四馬路第一台左首第二家內 十六舖橋北堍沿黃浦灘房子內 5323

新舞臺協濟戒煙丸廣告

本社五種丸自己酉迄今已屆七載至於藥品之王道功效之完善素蒙有口皆碑毋庸煩瀆當此烟土居奇印花增稅利權損失不可勝數伏願嗜好諸君毅然決志早日脫離同登樂境是則同人所厚望者也如蒙光顧毋任歡迎五種丸每元九十四粒半濟丸一百八十八粒朔望九折希注意焉

戒煙雪垢丹 留心假冒

戒烟雪垢丹乃南洋爪哇疾毒社諸名醫所發明本公司一家承銷已屆五載銷此藥不論寒熱虛實之體遠年病癮服之無不戒斷永無復癮之弊且可飯食加增精神較好吸烟時爽健功效之大實為我國烟藥第一奇品始克銷數日旺名振海內前有奸商偽製抖售曾在壬子三月間發現於金山當即函請檢察廳拿辦出示嚴禁在案不料日久法玩復萌故智本月又有偽造雪垢丹出售刻已派探查緝以儆奸刁事關本公司名譽及戒烟前途之進行一面登報蘇州經銷處來函報告亦有偽造廣告匣上加蓋腰圓夏新公司上海總經理圖記為鈐如無此印即係偽藥閱者認明老垃圾橋南洪德甲洋夏新公司雪垢丹庶不致誤 每袋大洋一元 安睡藥 專治戒烟夜不安寐每袋大洋二角 丁1118

茂生洋行聘馬子璋君為火險經理

本行在滬經理皇后火險公司歷有數十年之久公積二千餘萬磅合華銀一萬六千餘萬兩素荷各界委保洋棧產貨物生財衣物等火險無不竭誠相待今為擴充生意起見特聘馬子璋君為經理保費一概克己如蒙惠顧請至四川路五十三號本行內與馬君接洽無任歡迎倘遇不測賠款迅速久已昭昭在外無庸敝行自述也

召賣舊料

今有租界內舊樓房數百餘幢或全買分買均可如欲意此種舊料者請駕至山海關路一百五十一號內面議價當克己此告 Z5525

聲名

啓者九畝地租成開明公司基地一方自建新造洋式樓房樓上開設青蓮閣茶室樓下新興池盆湯浴堂係邱文元盧慶福二君合資創辦並無外股如若抵押款項必須執有正式契據邱盧二人簽字方作有效如或一人私押簽字概作無用茲有茶室浴池堂官押櫃均候開張之後再當更換正式收條為據故特登申新二報再有外人諸傳公司股分察出立即追究本池准擇于廿五日開張特此聲明 邱文元盧慶福全啓 Z5619

蘇州東恒孚聲明

啓者小號於本年三月廿五火災被燬三年分公債票洋八十五元己由商會禀准財政廳立案計開五萬七千六百二十號五十元十萬四千七百八十二號十元十七萬四千五百九十八號五元十一萬七千一百零九號五元十一萬七千一百六十八號五元特此登報聲明作廢以便週知 甲2247

西醫鍾拱辰

統治男婦內外科○小兒科○精醫眼耳科○喉鼻科○皮膚病科下疳花柳毒門瘡疔淋濁等症○并善戒烟癮

診時 門診上午十點至十二點鐘在貴州路大馬路口巡捕房斜對面一本醫室內 下午兩點至五點在滬甯火車站對門第一百八十一號出診五點至八點急症隨請隨到

診例 門診一元出診五元車資在內 提早遞時律加倍 ●電話第四三二一六號 T710

惠蒙義務小學校招生

宗旨專收貧寒子弟施以適當實用教育資格年齡七歲以上十六歲以下考期每日隨到隨考試驗國文程度學費全免書籍紙筆奉送開學陰曆七月廿六日校址上海派克路西福海里四百三十九號 校長程源銓謹啓 本校取閱可也 報名處新閘路福鑫里四百三十九號 甲2250

第一禮聘南北著名獨一無二超等鬚生台

時慧寶

今夜准演拿手好戲 馬鞍山 Z5696

懷德堂(眞正)老醫局 極靈極速○永無後患

珠珀立止白濁丸

此丸專治一切淋濁或酒色而起或濕熱而生或虛虧而來或花柳毒傳染所致凡服靈丸立刻見效止濁每盒大洋一元惟宿娼傳染花柳之淋濁重則毒氣傷筋小便閉塞痛苦難忍洩濁時痛如刀割或下部腰痛腹水淋漓紅腫欲破凡服本堂珠黃止痛止濁丸痛止腫退濁止驗若仙丹每盒洋一元如重症淋濁不實早治必成楊梅結毒濁卸下疳橫症魚口楊梅內疳血淋重症楊梅風痛損形爛鼻下疳廣瘡其害無窮本堂在申臀症七十除年見多鼽瘡治愈下部潰爛筋骨疼痛咽喉腫爛損形爛鼻極險極重毒症可以復原全愈永無後患活人無算如用水藥輕粉劫藥合丸天誅地滅雷殛火焚不效還洋 下疳腫爛珠黃霜一元 橫痃魚口內消丸一元 加料珠黃痳毒丸 眞珠珀立止白濁丸每盒二元 近有假冒請認明上海六馬路中市 朝陽萬年茶棧西首第四家恒和油酒店西隔壁 懷德堂王雨香醫局便是 Z2529

三洋涇橋南首歌舞臺原址

民興社

本社贈出之新舊八折券廳廂均收洋三角需券者可隨時函索

前贈出夏季半價券可代八折券用一律收洋三角

七月十三晚

露鶴臨別紀念

特請吳寄塵新編愛情兼政治新劇

五十年前痛史

東籬菊影

自有清道嘉以來我東南壽離蹈被侵路雖外人陰謀險狠要亦我因循不振有以召之方今國步艱難門戶盡闢來日方長籌措非易本社特撫拾已往之事實亦現今之棒喝當作邦人士所樂觀者也是劇乃叙我東南藩厲當他人侵香之際一般志兵擎思保護第以士力財力薄弱不足抵禦而我上下昏贖不思補救坐令大好附庸供他人之慾壑其中俠烈節義足以喚起國魂奸險刁惡更足以奪小人之魂實新劇中極有價值之作至於佈景則砲台兵艦與眞無二且羅君露鶴爲新劇小生之傑出人材茲因燕京組織新劇宙邀羅君主理其事不得不告假前往再來歇浦須待嶺梅乍放時也欲看最有價值之新劇者仰暮羅君文藝及請於十三夜聯袂借來幸弗交臂失之 5641

餘大股票公司

買賣華洋各種股票公債票儲蓄獎券證券等 本公司移至三馬路石路東 接洽可也 甲2040

雲南和通公司申莊廣告

啟者本公司今由雲南運到頭號麝香貨眞價廉倘蒙光顧不拘零躉定價格外以廣招來住北石路同福泰內申莊便是 甲5229

足腫輕療腫健步丸

竊滬江最華之區乃人民聚集之區寄商作嫁在在於此乎近視世人患抱足腫如瓜步履艱難直至胸滿面浮攸關壽命呻吟在床徒成棄業回鄉本主人研驗於此將異授之良方考製成丸凡患腫疾新舊一切足腫腰腿疼痛腳膝拘攣麻木如瘋胸滿氣塞等症服之效速果然大盒洋一元小盒洋五角服法另詳 上海四馬路羣仙戲園東首舒同壽老藥舖啓 4129Z

羣仙茶園七月十三夜戲 (價目)正廳一角

張寶仙 陳彩霞 打龍袍 大登殿

(草上飛)(花鳳樓) 大白水灘

露蘭春 黃鶴樓

(小黑燈)(小長庚)(小桂官) 惡虎村

翁梅倩 小蓮英 (梅龍鎮)

陳善甫 李陵碑

紅(菊)花 草上仙 草(上)飛 (全本)天河配

商辦鏡花園 七月十三夜戲

潘得勝 俞大宗 裘涌棠 楊子和 小鳳彩 張寶香 林(芳)錦 史亦奎 任子辰 周昌順 胡鳳林 趙虎豹 陳兆峰

◀全◉本◉金◉銀◉釵▶

明德女子新劇社

假座三洋涇橋民興社

雲峰 天美 松珊 玉飛 祥蔭 鳳雲 鄭月 飛熊 袁雲 柳鳴 金娥 情夢 月奎 一英 美南 飛珍 鄭雀 鳳芳 菜鳳 桂花 芝保 小價 金華 金勳 被仙 滿月 保

禮拜一日 七月十三日准演 三笑

愛華女子新劇社

假座民鳴社

七月十三日准演

死裡姻緣

在美界海寧路 鳴盛梨園原址 愛倫活動影戲園

每晚七時起十一點半止輪流排演二次 禮拜二五更換新片 禮拜日下午二時半起加演日戲 今夜起至五時半止 寰球繼續開演大部馳名最新影片

第十集 十九念本 十一集 念一二本

◀空前絕後最新陰險景片▶

雙美復仇記

又名三心牌暗號全部十五集三十六本

價目 特等三角 登樓頭等二角 頭等二角 正廳二等一角

存濟局 周文卿先生 善治各種毒門重症

名不虛傳 真有藥到病除之妙

滬上醫藥林立眞僞難分報紙所載非假借揄揚即張鼎韻大廣告傳單觸目皆是而欲求一眞正靈驗者百不得一人初患白濁小便刺痛綁則紅腫破爛痛苦更甚市上丸丹從發無途京人代變宋熊遊逸爲血淋寢食俱應更加廣烈適值內表來積探醫力適六馬路朝陽樸對面存濟局周文卿先生包醫男婦各稱由門重症對病發藥無不輒效鄙人蟯言却之內子以至成之富決爲可旗又恐前藥之誤或尚未極錨發作因從諸先生到寓診祭相見之除備承指教而所言亦頗有把握試服先生湯劑如法兼服丸藥及外用數藥果然當日痛止一夜安服便醫廊退淋盒及至湯診實巳霍然今巳數月並不發生他症足徵存濟局醫藥之靈驗確是名不虛傳爰述顛末以告 先生秘製珠珀立止白濁丸每料一元 珠黃下疳散每罐一元 橫痃立消膏每張一元 消丸每料二元 鏈業李承生啓 952

鄭少賡新曲灘簧

遷移廣告

貴府相邀 格外從廉 奉送 名家京蘇 戲法 請至英大馬路巡捕房背後牛莊路北而第五十三號半接洽

本埠新聞

◎鄭鎮守使之炸彈

上海鎮守使鄭汝成君於十八號晚在金利源碼頭被人拋擲炸彈幸獲無恙詳情已迭誌本報茲又續有所聞分別錄後

▲政府傳諭慰問 鄭鎮守使昨日接到陸軍部電大致謂准統率辦事處函奉大總統諭據該部代呈上海鎮守使兼製造局督理鄭汝成因公出外回署時中途遇匪拋擲炸彈幸未遭害並據宣武上將軍馮同前情殊深髮指着先傳諭慰問並將獲匪嚴密研訊務得確供所有獲匪出力人員應查明核獎用昭激勸即由該部轉行遵照仍將研訊情形呈擬核辦等因奉此諸即由部轉行等因准此特電知照云云

▲通緝主動兇徒 鄭鎮守使以當時拘獲之嫌疑犯高振海乃是被動之人其主動者在逃未獲業已通飭南北市軍警兩界認眞查緝並因租界爲華洋雜居之地匪徒易於匿跡爰又函請滬海道尹兼特派交涉員楊小川君轉請外交團分飭各捕房一體派探偵查俾免漏網

▲協查暗殺黨人 公共公廨正會審員關炯之君自此案發現後恐有暗殺黨人潛匿租界除由電話商請捕房派探協查外並親赴滬南製造局晉謁鄭君請示當時情形俾易偵緝其餘襄讞員王發之王嘉生孫聘儒等四人亦均前往慰問

◎嚴查僞造鈔票之主動

美捕房華探目石金榮協同十四號西探目禮夫司（譯音）及中西包探在公共租界北京路四百三十九號屋內破獲私印四川省一元軍用鈔票之蘇州人沈德芳李阿四婦人李張氏及機器僞票等件解經公共公堂分別管押交保候訊已誌昨報茲聞捕房總巡麥高雲君因邇來私造僞票之案屢有破獲顯見有人溷跡租界爲之主動若不嚴行搜查拘究殊與租界治安有關因飭將沈李二人帶至總巡捕房由五十號西探總目安姆斯脫郎詳加研詰以憑解請公堂核辦一面通飭各捕房中西探捕一體留心偵查務使奸徒絕跡以保治安云

◎三誌租界菸酒增稅之干涉

江蘇第二區菸酒公賣分局實行開辦後擬即派員至租界各酒店調查存貨補徵印稅而租界各酒商則以邇來捐稅日增負擔已重聞已聯名投局稟請免議事爲捕房總巡麥高雲君所知以內地稅局派人至租界徵稅有違定章故飭包探王潤甫向各酒店查詢乃各酒商均否認其事以故該探即據情稟復候再查核茲聞麥總巡自據包探稟復後以各酒商雖不認有投局遞稟之事然外間人言藉藉深恐各酒商別有隱情不肯吐實因復飭探前往菸酒公賣局密查究竟有無前項公稟以憑核奪

◎浦東鬧學風潮四誌

浦東南匯縣境北蔡鎮鬧學風潮已三誌前報茲聞有南滙縣知事派往該鎮彈壓之衛隊僅有十名故被拘之徒並不畏懼前日復起謠言謂仍欲聚衆搗毀顧董某某等房屋並欲與校長蔡頌堯顧董變秋園二人拚命俾得保全廟中神像不致遷移等語昨爲上海鄭鎮守使訪聞以保護鄉鎮之軍隊本應由省巡按使就近巡防警備等因內酌量佈置陸軍則注重國防不能調遣惟北蔡鎮既因鬧事而致拆毀紳董房屋且援事之徒仍有聚衆滋事之謠自應就近先行派兵馳往保護故於昨日特飭駐浦第三營第九連連長楊保如前往北蔡調查情形以便撥兵鎮懾

◎江蘇省教育會大會預誌

西門外江蘇省教育會擇於本月二十九日午前九時開第十一次常年大會選舉職員屆日會場幹事員已由前日幹事會推定包朗孫楊寶丞袁叔畬賈粟香司驗券楊心一凌文之陸森雲趙調卿司招待吳和士王飲鶴沈朶山莊伯俞司書記沈信卿蔣季和張伯初李頌唐司開筒報告

◎振興林業之急要

上海各行政機關昨奉江蘇巡按使公署飭開案准農商部咨開承准政事堂第八十三號交片內開准大總統諭外國人論森林缺乏之害每引中國爲例所有產料多由外輸遂致利權坐溢沃壤就荒廣土衆民時虞艱困近日外國教習北黎在南京紫荊山創辦林業救濟貧民甚衆成效已著皖省亦有外國人前往考察予昔時養痾於蘇門洹上之間植樹不下十萬株該地人民至今利賴現在各省舉辦用圖普及應先由各省地方官體察情形斟酌土宜廣勸種樹以利推行俟造林獎勵規則及森林法施行細則核定頒布後再通行遵照著交農商部分別轉行各省照具提倡切實籌議具復等因此交等因准此查保育森林可資各種材料兼增社會職業且爲農田水利所關値此國計民生關係至巨現在森林法施行細則及造林獎勵條例於七月三十日已奉令公布自應切實遵辦除由本部籌擬辦法並分行外相應遵轉咨行飭屬認眞提倡應先準備種子養育苗木以便及時栽種並就地方情形妥籌辦法報部查核等因正核辦間又准浙江巡按使公署咨開內開整頓林業爲當務之急查照森林法規定劃撥人民請領官荒山地造林之條通飭各縣查明官私所有山荒辨別土宜購辦樹秧或親自造林或勸諭布種如係私有山畝經勸諭而不允從者即先行栽種以免荒廢其購買樹秧及種植經費就各縣縣稅一成準備金項下支銷每縣以二百元爲率至私有山畝由官栽種管理之林地其成林後權利之支配按照產主種戶四六或三七或對成分派辦法就各地酌用成數辦理除咨財政部外咨請查照備案到部查各省林業亟待振興浙省能於籌辦各省亟應仿照推行相應咨行查照飭屬遵辦等因合亟飭仰一體遵照並籌辦情形具復以憑轉部

◎勸用國貨會常會紀事

八月二十一日勸用國貨會開報告常會到會者數十人由陳君良玉主席首宣讀修改章程代表會無異議作爲通過次報告種種事件（一）調查團於本星期日開會宣講團於下星期二開會贊助員於下星期開會（二）王蔭喬君辦理國貨事（三）黃爾生君辦理國貨月報事（四）馬剛侯君辦理中華商會聯合會報事（五）程伯葭君辦理演說報事（六）孫衡甫君在安慶設立石版廠事（七）劉君製造皮夾事報告畢由王蔭喬君演說大意以鄙人僑居南洋三年有種種報告當鄙人出洋時至日本則日本市場無一非日本貨至香港無一非英貨至南洋八打威三寶壟泗水等處無一非荷蘭之貨可知各愛其國各用其貨矣惟南洋之馬來人程度尙低大都用日本貨我國趁此機會以貨運往彼必能暢銷而國貨可推廣於國外矣次由趙晉卿君演說對於公賣菸酒業之方法董天爵君演說提倡國貨之緊要末由黃爾生君發表國貨月報意見大致謂國貨月報爲國民公共之輿論優良與否共負此任應由各同志幫忙云云至六點鐘搖鈴散會

◎破獲沈莊鎮盜案三誌

浦東南匯縣界沈莊鎮某姓家被盜搶劫後由上海三林塘第五區警署拘獲盜匪二名又由楊思橋鄉民在某姓墳山上捆獲三名送至五區警署已兩紀前報茲悉該處捕獲者共祗四盜即張二王阿福劉國昌李長林等曾在身畔抄出手鎗二支及銀鐲帳子衣服銀洋等物該區黃警佐業已提詰據張等同供此次由某某二人起意糾往搶刧共有同伴二十六人內中以江北人居其多數均至沈莊某姓住宅用石擂門入內刧掠民等均未進內祗在外面把風分贓甚微餘贓均由伊等拿去黃警佐當即備文於昨日將張二等四盜連同手鎗贓物解至縣警察所由警佐領袖吳君諭令分別管押聽候嚴緝凶器贓物存案候核而南匯縣知事公署亦已先後捕獲盜匪五名抄得贓洋一百數十元及衣服等件現均訊供收押候至上海移提各盜再行質究

◎盤問南兆貴里命案

妓院包車夫周德福（即阿德福）應阿根曾與在逃之人在英租界福建路（卽石路）南兆貴里弄口將向在蘇州河口班小輪船上賣票之朱正初擬圖刦取所攜銀洋逃逸當經老閘捕房中西探將周應二人查獲拘解公共公堂押候核辦在案茲悉總巡麥高雲君對於此案頗爲注意因飭將周應兩犯帶至總巡捕房由五十號西探總目安姆斯脫郎詳細盤問據稱由在逃之項阿寶爲首惟當時並未帶有刀斧等兇器實以尖角砂石擊破朱之腦門以致斃命安探目以死者朱正初曾經驗明委係刀傷所供與事實不符因命帶回還押候緝提同黨再行澈究

◎因上訴獲罪者亦欲以上訴免罪

住居滬杭火車站附近之張文炳（即張阿明）唆使婦人滕黃氏在地方審檢廳稟控馬阿發侵佔基地等情曾經地方廳判決馬不甘服即赴蘇州高等廳上訴當經高等廳傳齊人證研訊之下該氏即將張文炳唆使興訟各節和盤托出高等廳即飭地方廳將張拘案訊明經告僞證應實判處監禁五年惟張亦不服判斷已於法定上訴期內提起上訴林檢察長諭飭候示

◎禁革警員看白戲之惡習

淞滬警察廳長昨日通飭各區署云照得戲園本屬商界營業無論何人觀劇均應買票方不致有損商業近聞內地戲園恒有本廳內外部職員進園觀劇並不買票外間嘖有煩言殊屬不成事體自此次通飭之後再有聽戲不買票者准該園逕知本管警署送廳究辦倘該園故意容忍不卽舉發一經本廳長查出應予以相當之處罰惟本廳原有監視劵四張由本廳長隨時派員抽查以昭愼重除分飭外合亟飭仰該署轉傳各分駐所各戲園一體遵照勿稍違玩致干未便

◎青年普益社之演講會

大東門外青年普益社爲美國教會所創設其宗旨規模辦法與青年會大略相似前日星期六晚開免費宣講會由青年會童子部社會服務團朋友宣耀先宣講分爲四段（一）發生（二）傳染（三）治療（四）預防又參以夏令生活及公共衛生要理並示以圖解及參考書講畢後每人分贈免痧月份牌一紙嗣奏各種音樂以助餘興至九時散會聞是晚到會聽講者約有一百餘人云

◎晝錦里火警

英租界山西路（卽晝錦里四馬路口）第六號半門牌於昨晨四句鐘時失火延燒至二號門牌陸源泰珠寶店共燬房屋三幢事後由綫巡捕房派探查悉起火之家保有火險卽將該店主陳某拘入捕房留候查明核奪

◎銅作夥下鄉被毆續誌

小西門內趙合興銅作夥趙洪飛王金虎等前至浦東周家渡收買舊銅與鄉民唐德昌論價起衅唐即糾人將趙毆傷由縣警察所解送地方檢察廳預審判唐收押聽候起訴等情已誌前報前日由審判廳公開辯論唐始終不認將趙毆打祗稱因互相揪扭致唐跌入坑內問官以輕微傷害罪當然成立姑寬判唐德昌拘役十天以儆

◎男女三人之爭鬥

昨有甲乙丙男女三人在虹橋畔不知因何起釁互相兇毆巡街捕勸阻不從因即一併拘入捕房聽候訊明發落

◎三婦扭作一團

婦人孫殷氏李陳氏陳徐氏三人前日不知因何起釁在途扭毆由殷氏之夫孫壽高訴知崗警一併拘解淞滬警廳閘北司法科移送檢察分廳預訊之下李檢察官以兩造均未成傷分別斥釋

◎索償衝突

崇明人陸阿林前日在山西路與吳阿德因債債細故口角用武致將吳之頭顱擊傷由捕查見一併帶入捕房將陸收押吳送醫院療治

◎婦人請求斷離

婦人劉何氏至法公堂訴稱婦人於上年憑媒嫁於劉仁讀爲妻夫婦之間甚不和睦勢難終身依賴請求堂上傳劉到案斷離經中西官准詞飭傳去後劉不到案昨日何氏又請缺席判決聶讞員諭令退去着劉於一月內到案質訊核斷逾限不到准許何氏自由

◎不認誘拐女子

紹興人金文元前在虹江橋地方誘拐擺設菜攤某甲之女名桂英當爲甲扭控警區解送地方檢察廳預審收押聽候起訴在案前日由堵褚推檢各官開庭研訊金文元堅稱被誣問官會商之下諭飭還押候核

◎姘婦控告姘夫

常州人顧根福前在滬南德隆彰菸行爲出店之時與行主宅內之傭婦松江人王金氏鬆識嗣爲行主察悉將顧與金氏一併停歇迄今已有八載顧自歇出後即與該氏賃屋於大東門外施相公弄雙宿雙飛儼如夫婦生有一女名實珠現年六歲日前顧將實珠領出托人帶回常州原籍撫養該氏以實珠被顧領出不歸當向詰問顧亦不肯稍讓互相爭鬧該氏即於前日至該管警區控顧誘拐實珠出外價賣並被騙去衣飾等語當由該區派警將顧拘區略詰一過轉解警廳司法科研訊以案屬刑事因即備文移送地方檢察廳訊辦

◎崗警追獲匪徒

滬南新馬頭菜作舖店主老嫗陳王氏昨日午後挈其孫男孫女等出外遊玩行經湖州會館附近突被匪徒攫取該嫗耳上之金線圈一枚其孫陳凝生竭力追趕喊捕始由崗警幫同追至洞庭山碼頭懇星園浴堂內拘獲徐達標一名並在該浴堂榻上搜得原贓又鍍金綫圈一枚當即帶至第一區警署詰問該匪供並不搶攫欲將鍍金絲圈向之貼換等語董警正飭即移解警廳司法科訊究

◎乃是自願認賠

黃包車放租頭目張其旺前在閘北檢察分庭訴車夫李美之唐中清喬天常等串竊橡皮輪胎兩副實於自來水廠傭工李阿四經李檢察官提起公訴由孫推事判決李美之處徒刑七十天唐中清處徒刑兩個月已詳前報前日由唐妻王氏具稟到庭據稱此案未告發之先原告曾邀其夫至新大橋某茶館內談判令夫認賠洋十三元決不牽涉氏夫但以爲賠如數付訖不料張竟到手仍將夫名開列在內情實難甘云云當經李檢察官傳張質訊張雖供認得洋惟稱此係唐中清囑託到案後代爲諱飾故自願認賠並舉某甲到庭證明判將該氏訴案註銷不理

◎探囊取物

王桂生前日混入新開彈子房內乘間探竊佘英廷袋內現洋五元當場覺察鳴捕拘入捕房押候解廨訊究

◎控告傭婦行竊

淞滬警廳閘北司法科前日送郁致大控傭婦趙氏行竊首飾衣料等物一案至檢察分庭經李檢察官預訊之下判該傭婦收押聽候核辦

◎形跡可疑

前晚有一某甲在美租界漢壁禮路黑暗處盤桓觀望爲華探查見以其形迹可疑拘入捕房聽候訊明核辦

◎銀樓夥墮地受傷

美租界愛而近路北高壽里某銀樓夥曾祥壽昨日在扶梯上失足墮地下部受傷甚重由店主車送同仁醫院請爲救治未識能無礙否

◎婦人專打嗎啡

法租界內有開設小雜貨店之王李氏專用嗎啡針代人針刺以抵烟癮當爲包探查知起獲器具將該氏拘解法公堂請究據供婦人不知禁令求懇寬宥判罰洋四十元充公無洋改押四十天

◎酒店違章

英租界福州路（即四馬路）四百八十七號門牌某酒店違背定章深夜任人沽飲被捕查見報告捕頭轉稟公共公堂出單飭傳該店主毛金榮到案訊究

◎挺押三年之效果

徐順卿控邵招福（即郎招福）不交地價等情經公共公廨訊明押追在案迄已三年挺押不理前日又經關讞員提訊邵供實因無力遵繳並非有意挺押求懇關君因原告臨訊未到判被告從寬開釋如原告查明被告實有隱匿財產情事准其檢齊證據隨時稟請核追

◎收欵後再行銷案

施少卿前至法公堂控朱受卿結欠洋鐵價銀一百七十三兩向索不付請求追繳等情朱令其妻到案候質判限交到被告本人訊追在案今已屆限仍由朱妻投稱此事已向原告理明施稱經人相勸先還現銀四十兩再立八月底期票一百兩餘銀讓去俟票銀收到後再行稟請銷案問官准之

◎勒限料理

蘇梓軒前向江連茹批購皮絲烟出有期票洋一千三百元到期不付被江控經法公堂傳訊判令交保限理迄今尙未保出且經原告調查並無產業可抵因又提訊蘇供雖有放出之賬一時難以收取實情無可設法祗能陸續料理判蘇還押限十四天繳洋如違重究

◎措贖方單之訴訟

婦人陳趙氏前以墳地方單一紙向楊文慶抵借錢十二千文迄今已歷多年近該氏備齊本利前往取贖楊答以此項墳地已由爾夫在日時絕賣不能回贖該氏即以楊文慶措不放贖等情至地方審判廳起訴前日由該廳開庭辯論被告因病不到當據該氏投訴前情請求嚴追問官諭飭退去聽候核辦

◎扇莊追索貨欵

邑廟前吳森大扇莊遣夥湯雪樵至地方審判廳狀告掮客張福海積欠貨欵洋八十四元前日由該廳吳推事官開庭審理先據湯投訴前情請求追償質之張福海供稱欠欵是實因一時無力繳濟故商之該號經理耿某每月拔還洋六元已經允諾求鑒問官判令退去候傳耿某到案再訊

◎誌謝

▲著名鬚生譚鑫培卽小叫天名震南北評劇家每津津樂道之卽伶界中人亦大都奉爲泰斗蓋以其唱工臺步有出神入化之妙也現已年逾古稀不輕演唱此次道出申江九畝地新舞臺以振興華界商市慫恿之老譚已允於今晚起登台演唱惟祇以一來復爲期昨承該舞臺以聽譚戲劵四紙見貽爲誌數語於此

▲棋盤街中華圖書館編印之小說週刊禮拜六現已出至第六十四期昨承惠贈二冊記者以愛閱禮拜六小說與愛聽譚戲同一熱度故聯誌之以達謝悃

※氣候報告※

（上海徐家滙天文台天氣測候報告）

▲八月二十二日晨間上海天氣熱而潮濕日出時有霧南和風轉西南

▲二十二日下午四時三十分颶風已從東海臺灣東北進逼福州海濱溫州附近大約亦吹及臺灣海峽北面惡劣之天氣逐漸延至舟山及揚子江口東海有旋風向中國海濱漸發

▲二十二日下午四時前二十四小時內上海氣候溫度至高九三·八至低七四·四去年同日至高九一·四至低七五·二

※雜評三※

◎知幾（訥）

世界之事貴乎知幾有一事焉以爲時機至矣急起以乘之追乘之而有所阻隔即廢然自返世將謂其人爲識機不異吾則以爲苟一嘗試而即自悟其非者仍不失爲知幾也若知其不可而一試再試斯乃不知幾之甚吾國商人營業失敗於此不知幾者數占大半然而今日不僅商人然也

※來稿※

◎通俗圖書館（續）（陸規亮）

通俗圖書館與社會有如何之利益奧斯納步利科圖書館中曾發甚有趣味之三問題請求各社會中人解釋茲列如左第（一）一日之中定於何時借出圖書最爲便利第（二）未設立通俗圖書館之處當如何消遣時間乎第（三）讀書後果有何種利益乎此三問題發表後有千五百餘通之答書答第一問題者謂自午後七時起至十一時止爲最好之讀書時間第二問題則千五百餘通之答書中以百分法計之有三十人不能答復者其他答復之最著者謂在夜間飲酒或卡羅秦（西洋骨牌）甚有茫然不知所何事消遣時間於無形耳第三問題之答復者百分之九十五謂讀圖書館中之書有非常之利益蓋彼等所依據者深知人生之樂趣又於職業上得無窮之利益所謂職業上得利益者大概勞動家居多且一般社會中人得修養精神之益享人生應得之樂趣解脫世俗各種之困苦增長精神開通智識者也彼等如此之答復彼地利用圖書館之處可見民智之發達焉

通俗圖書館之費用多寡若何統計之町村之費用占最多數前節論及英國規定爲圖書館徵收稅則（價値十元納稅四十文）間有各種團體之設立或個人寄贈等爲數已屬不少德國撤克森政府以國庫補助設立通俗圖書館者居多其補助額自千八百七十六年至千八百八十九年每年所費共七千五百圓自千八百八十九年每年增加九千元此等補助金逐年有二百五十或三百五十分給通俗圖書館之用（每館之補助金）關於補助金之分給由撤克森文部省規定規則如下（一）圖書館之設立概屬於人民及町村之獨立經營爲一地方之公共事業（二）國家之助力凡新設立之通俗圖書館槪有補助金但必防圖書之濫選及謬本之歸入（三）補助之際則必徵集郡會及郡視學之意見（四）通俗圖書館委員凡本町村之牧師與小學教師皆得加入照此等之限定者撤克森政府乃每年補助之其補金雖屬甚少然因得獎勵於是圖書館逐年增加從千八百七十三年至千八百九十三年間撤克森之圖書館增加數自百六十五館至千三十一館可云盛矣又千八百七十五年撤克森之町村以百分計之每百町村中得有五館至千八百九十三年通俗圖書館之設立每百町村中得有三十二館地方智識之發達與圖書館之增加有正比例焉

通俗圖書館與社會有密切之關係通俗圖書館之發達與否與人民智識之有無國家勢力之强弱有絕大之影響是說也爲世界列強所公認我國朝野上下亦皆知之教育部及各省巡按使與各地方開明士紳汲汲焉籌以籌辦通俗圖書館爲當務之急固可爲前途慶幸焉雖然原因複雜手續繁多有歷史的階級焉有進步之次序焉初非可一蹴幾也樞譯是編俾知各先進國之成例我國之熱心通俗圖書館者勿以阻力橫生而畏難（我國各事大半如是）勿以效果稍緩而中止庶幾有成效之可覩乎 民國四年八月中旬書於江戸客次

◎游美調查茶業報告書

國陳君代表茶商爲游美實業報聘團團員向由農商部指定……

梅毒攻目

梅毒至第二第叁期往往攻目其症不外二種（一）羞明風淚紅腫疼痛眉骨九孔閉塞遂全失明（二）眼外不紅不腫亦不痛但覺視物不明或霧烟遮或見飛蚊或現黑影日深月盛終至失明以上二症及早治之可以復明惟梅毒者宜三致意焉 貴州路北芝罘路口上海眼科醫院陳滋奉告

英大馬路抛球場對面壽康里

張裕公司 葡萄酒

醫生化驗證書 味醇補益身體

訂價單

上海 煙台張裕釀酒公司啓 代售處

其相仝介掌二書獎誦亦家世業茶惟近四五年來隨侍服務茶業中孫斷讀輸茶事絲毫實不敢以自信遂作實業報聘團員代表茶商遊美自覺非分然於茶之調查研究輒有志焉承江君易園熱心茶業前途之振作錙獎有志於是乃以洪君已作古人正宜承之隨金君同去或有所益正未可知於是與書叙之先生爲獎介紹於部得部指認而遂獎被時亦以有金君同伴一切定多叨教遂簽覆願往屆期金君忽以他累來綷未能偕行殊出意外獎本亦欲告辭祇以駐滬游美實業團籌備所長與君云原指定之團員多以事羈留能決去者甚屬少數於國家交際上殊有關係因是觀念而獎告辭之意遂不敢復萌矣於是如期起程計在來往途中歲五十日而實在遊覽日期僅六十日遊覽地方有二十四處凡到一處遊覽章程皆由美國各商會各團體預爲配定其中雖有可任特別考觀考察之通融而爲時總覺短促如獎嘗鈍更未能於走馬看花之際而多有所心得也遊歸回至舊金山又深得□君偉伯之贊助至日本又深得孫君潤江之贊助益加調查考察然時間極短促至滬之處不免滋多疚特撥有關必錄之例識隨事所略知者陳述於同業茶商諸君之前幸垂覽而曲諒焉

銷●茶●之●地●方●

美國消茶之地方可淨分之爲三部 ㈠西南方爲一部（卽華盛頓●阿利康●及加利福尼●等省是也）㈡東北方爲一部（卽芝高加●班特來●俄亥阿●紐約●波斯頓●白夫羅●克利扶蘭●等城是也）㈢中央爲一部（卽雅路易城●及俄海阿●普的阿納●等省是也）（未完）

❋來函❋

●江西義振公會致上海江西公會首事周扶九陳潤夫包竹峰等函

扶九潤夫竹峰鄉先生暨同鄉諸君華洋義振會公鑒贛省災狀計逃死寮此次贛南暴洪廣泛爲百年所未有較他省爲尤重田屋邱城人畜漂沒死者屍骸枕藉生者呼吸僅存惟目前急籌放賑之方事後代圖安定之法同鄉諸鉅紳欲先生情殷桑梓閱茲浩劫知已早關懷念惻同深霖等謹代災黎請命發起組織江西水災義振公會趕印捐冊分寄列位鄉先達廣爲募賑集腋成裘庶各屬哀鴻快霑惠澤酒館董甦實賴先生仁漿挹注之賜謹附寄捐冊五十份伏冀寮收勸募捐款就緒仍請速滙到贛以便附致收條籍切盼切再敝會現推吳劍秋君爲正會長裴鑑激君爲副會長合併附聞 歐陽霖華理梅光遠陳永懋曾秉鈺宋育德雷恒謝佩賢羅兆棟徐士修尉遠涵等啓

●國貨維持會致各職員函

逕啓者北京國貨展覽會開幕在邇敝會前經收出品日期預先登報廣告工商界諸君矣茲有部頒標識清單等項手續爲辨繁各出品商家迄未前來領取若再稍延深恐誤事茲定於陰曆八月二十四日星期二下午八時至十時在錢江會館開會籌備會妥籌一切辦法屆時務希各職員先生早臨幸勿見却無任盼盼之至 國貨維持會啓

●杭州駐滬華商貿易公司通告國貨出品家書

本公司創始杭州經理國內客商海外華僑進出各貨採辦轉運代辦代售久已爲我實業界遠近熟知惟因轉運機關內地諸多不便今特分設駐滬爲仲介商業便利起見營業之法運外洋華僑自造之貨物售諸內地各省固有之國貨銷諸外洋惟欲推廣國貨之銷路以期挽回天然之利權擴充國產尤爲今日之急若再空言提倡毫無介紹實力則天然利權未免愈失矣本公司閩人僑居南洋歷有年所海外商情素所深悉且與南洋群島各埠僑商均有聯絡故敢以介紹自任凡內地國貨力任在南洋群島提倡銷售以期國貨遍及群島定蒙諸實業大出品家表我同情望將各出品國貨以及各種綢呢布疋之樣本說明書等項就近委託本公司隨時代運代銷無不竭誠從事遜格歡迎以答諸實業家之盛意而副本公司提倡國貨之宏願也

蘇製半夏治愈痼疾

鄙人體質素弱自幼善病束髮時即患痰疾喘嗽不停自晝達旦無占寧日苦楚備嘗擬同枉搭廿餘年來以藥餌爲生涯與醫家爲伍之醫自藥自藥而痰仍自痰喘息偃蹇支離床褥精神疲憊恨欲死分此生將與斯疾相終始而不可救藥矣適去冬有友人謂及茶恨慎製半夏消痰之品上日有效驗又達服一料痰嗽少至今試服數日頗有效驗又連服一料而痰口碑載道取而試服一盒覺能轉弱爲强轉危爲安何異和緩再世盧扁復生而益信友人之良言非虛已數載强健向之藥灶屏之勿用向之醫者絕跡於門多年痼疾根株斷絕尤喜飲食頻增精神煥發鄙人受貴廠半夏之功贊也身受之餘爰將實在情形登報布告以當現身說法想貴主人定必我許也（下略）寓虹口東有恒路德裕里第九百四十三號門牌安徽合肥李燮啓 上海盆湯弄絲業會館北首寗波路口崔氏贊香廠總發行所照錄○售價大盒兩元四角小盒一元二角○本廠分設安慶城內將軍署西轅門○南京花牌樓○杭州陳列所○天津北門外忠成棧內○長沙城內糧道街中國銀行東首

愛用國貨注意

本廠所製肥皂洋燭行銷以來信用久著近因推廣國貨之時恐未週知特此登錄商標以期愛用國貨諸君就近購取本埠各烟紙店外埠洋廣雜貨號均有經售（肥皂）有太陽牌地球牌如意牌福和牌冠茂牌禮帽牌（洋燭）有地球牌雙鶴牌孔雀牌獅鳳牌牡丹牌水月牌月兔牌及各種小洋燭天官牌等

南陽燭皂廠

小東門外新法租界打鐵浜總發行所 外埠民國路分發行所 仝啟

失票

謹啓者鄙人於六月廿三日因事他出行經湖墅信義巷口舟中忽然遺失上單票十三紙第二百零二二百零三二百零四號七月十四期各一百元百零五二百零六號七月十六期各二百元以上均上杭豐莊又二百零七號七月廿二期二百元二百十一號七月廿四期四百元二百十二號七月廿四期四百元共計三千一百元下腳均係南恒順字樣當經向南恒順並各該莊注銷外並登全浙報聲明以後如有此票出現無論中外人拾得概作無效因恐各界尚未週知用再登佈申報諸希公鑒 杭州湖墅王志先啓

中華永隆人壽保險儲蓄有限公司廣告

本公司總公司開設上海北京路江西路轉角A字十五號洋房專做人壽保險儲蓄實業抵押生意章程完善辦法通融實爲壽險業中有一無二之創製普及社會造福團體指日可俟外埠已陸續分設容再次第宣佈凡欲悉投保投資詳細章程者希卽惠臨本總公司接洽無任歡迎 電話四五六五號

星期戒烟丸

吳製 此丸戒烟第一暨南到閩粵北天津●●●戒斷之人三四萬七日斷癮非爲奇珍●●●香丸三天食色黑●●●烟出一個出毛病且無胸胃並氣痛●●●不吐不瀉不遺精●●●因病上癮病不復●●●還能照常辦事情●●●一料只戒開燈吃七分烟癮大照加每料售大洋二元五角暫售處在●上海老垃圾橋首廈門路源昌里

謝舒同壽足蹬仙丹

舒同壽寶號主人雅鑒鄙人患足腫麻木胸滿面浮履步艱難延醫調治服藥無效承張潤一君談及上海四馬路羣仙戲園東首舒同壽老藥舖照函錄登效神速是賜四大盒按試漸愈未及服完病痊奇效始知仙丹敢請登報藉揚大名並告同病者諒有周津焉敬頌寶號振興 道安 蘇州親前向汀濤鞠躬 附價大盒洋一元小盒洋半元

京都天德堂

上海四馬路西仙園隔壁東首平街便是

奚古一大醫士

包醫花柳壽症說明書

本堂三代祖傳善治毒門在京百餘年矣分設上海廿年矣臨診累萬見多識廣精益求精醫法改良使患病者無痛苦不誤公事藥不忌口卽有貴親好友亦難知君染梅毒之症也花柳毒初起時不過白濁下疳魚口横痃易調治最怕初患此症多隱蔽不治忍痛耐苦不敢聲猶日久失治更難收拾及治時再誤投庸醫不願人之知或加以粉銀倒提劫藥致毒內陷凡腦筋血氣所遂之性隨時發現上腭透頂損壞五官下竄足底斑點瘋癱之處殘廢重則命在旦夕但係由毒所發本堂均可包醫包愈

鐵證誠實行信忠告

眞正保永爲世可惟無二立遠遠一稱人

包醫定好保根永除過不不分日取期愈文

現醫如眞莫患同試方今藥林假分病胞後信

覓得保確藥不期先取醫愈受謝後

辦紡織廠者注意

吾國紡織二種亟求擴張此乃識者所同認也然出貨之精粗必以機器之良窳爲衡因此前歐洲悉心考察以英國好華而特白羅廠之紡織機器最爲精良久已馳譽全球二面爲南通張季直先生約立爲經理凡在中國境內均歸本公司承辦本公司宗旨在國內紡織業之擴張實非謀一利可比各企業家如有新組織或添配機件可辦來接洽無不極表歡迎至圖樣章程索閱可也 上海法大馬路外灘十二號大生公司廣告

感謝汪家田醫士

內外科

包好咳嗽

弟於五年前因感冒起後變咳嗽吐血已致漸成癆瘵面黃肌瘦飲食少進後承小花園對門永壽藥房汪家田先生包治速服湯藥三四劑均已斷根又荐蔡少岩服該藥房咳嗽茶每隻一元現今除根又介紹沈高徐三君白濁刺痛出血下疳橫痃痔瘡小腸氣吳氏調經白帶亦承先生治愈故特登報揚名鄭雲堂謝

眞正起首戈製半夏老店

善慶堂

本堂家傳秘製半夏創自乾隆年間載入蘇州府志迄今百七十年起首老店各省馳名凡風痰癡癇及痰飲氣急吐血咳嗽老嗽黃腫等症功效早著遐邇咸知各界信服銷路廣大以致近來售偽之徒請府縣給示嚴禁在案無如防不勝防爲特登報廣告凡各處紳商賜顧者務須認明戈善慶堂牌號並大印仿帖爲記今本堂速店在上海新北門內三牌樓大街老宅在蘇州閶門外上塘蕊慈巷底三六灣廿二號兩處發兌方是的眞無誤遠處函購郵局安前

請用國貨老虎牙粉

本廠主人張晉卿熱心國貨研究化學專選中華各種保牙良藥精造第一外埠分銷日見廣大近日人心通市決烈抵制日貨但願久長維持國貨挽回利權二分並不漲價凡各省各界請用本廠老虎牙粉價廉物美常擦開胃散鬱止痛齒白到老堅固均能消除每日早晚擦用可保永無牙症眞所謂衛生牙粉之寶也上海四馬路晉戴春林香粉老號總發行所

國貨之特色

民國發興始行軋髮而是項利器本國向無若購自舶來利權外溢思之可慨今有機學專家悉心研究自造機器組織公司經數載出品之軋髮剪四種質地堅固製造精良較舶來品無異而定價極廉本公司非爲牟利實因提倡國貨挽回利權於萬一現當各界熱心國貨正堪酬副諸君雅意耳批發零拆均無不可貨異價廉均可包用如有生銹損壞可向本公司修理不取分文有此特別便宜愛國諸君從速賞鑒爲幸 製造廠虹口鴨綠路銳利公司 發行所河南路興昌祥啓

……最……之……

立止經期腹痛丸 婦科眞正參茸白鳳丸每盒一元 統治百病婦科夢熊丹每料四元

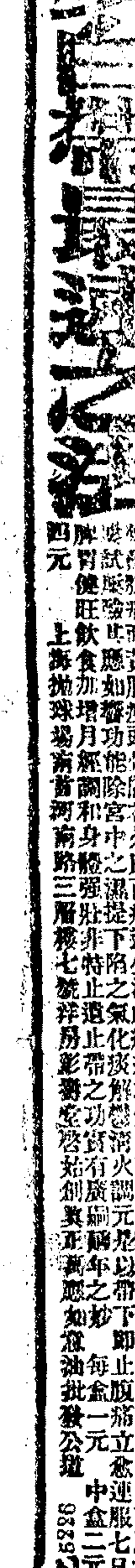

情甘登報

費廉之運動機

電氣馬達現已公認爲最穩妥最便利之運動機 無論何業需用運動機以電動機器者若用電氣馬達則出貨定能增多本處所取馬達電費極廉較他項運動機更覺便宜 欲知一切詳細者請至英大馬路四百十七號本處樣子房可也 德律風二千六百六十號○八百四十號 七十一二號及百老滙路一千二百九 寓滬西人工部公局電氣處啓

立止白濁丸

凡患體虛身弱之人一經勞役過度思慮或花柳染毒而起致患此症初起點滴遂致失節相火妄動治後患無窮此丸服下包可立止功效神速若不早小便刺痛尿管路腿須先服珠黃擋毒丸每盒二元每盒一元如

立止白帶丸

此丸常治婦女赤白帶下日久面黃肌瘦腰酸腿軟四肢無力不早爲醫治後患何堪設想是丸服下功能健體立可止帶無論症之輕重二盒斷根勿效還洋每盒一元●上海三馬路小花園對門永壽大藥房 來信地址寫明郵政回件妥速

愼昌洋行經理意奎推勃而火險有限公司廣告

本公司備集資本銀四百萬兩在中國經營保險事務歷有年所辦事公正提速素爲各界所信從保險價目亦極低廉如蒙諸君惠顧請駕臨圓明園路四號本帳房接洽可也

大馬路泥城橋

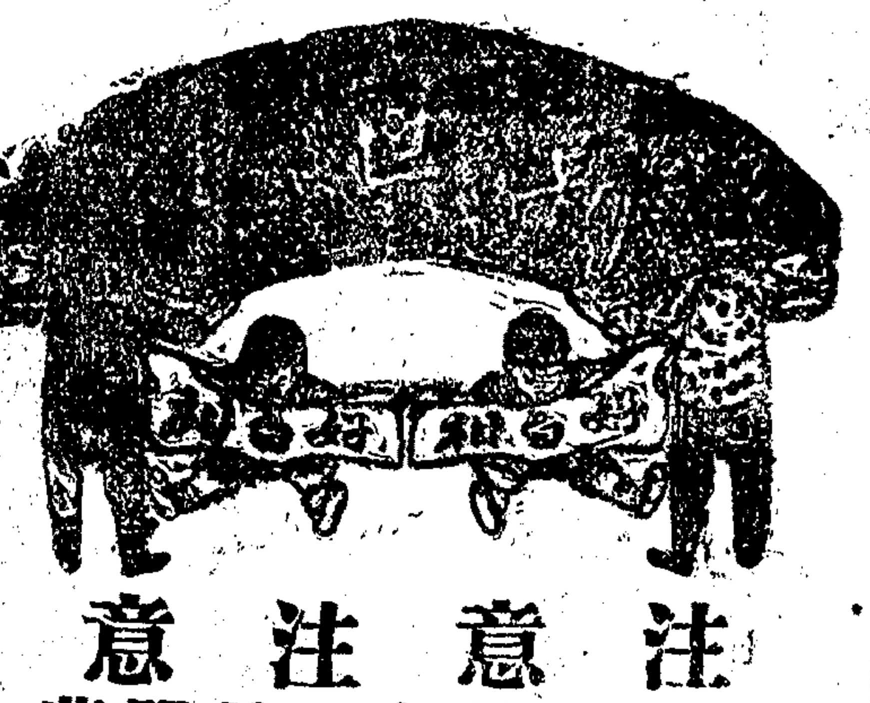

注意注意

陰歷六月念四日開幕

洋場十里鬧盈盈○色色新鮮件件精○新建築名新世界地接泥城跑馬廳○四面臨空清氣足○登樓自相最陶情五百餘畝跑馬場○濶高遠眺開胸襟○中有市塵售國貨花樣件件都翻新○各種游戲分門類○既可悅目又賞心灘簧戲法皆齊備○南腔北調動人聽○外洋運到影戲片情節離奇趣味深○說書評話多佳妙○點心大菜樣樣精樓上有樓眞軒敞○還有花園在屋頂○別有洞天情興趣登樓眼界煥然新○歐美運到新奇物○時時更換爭優勝商場陳列精奇足○五光十色無窮盡○自有上海到今朝建築未有如此精○吸收空氣身體强○衛生之法最要緊破費小洋僅兩角○便可樣樣看分明○若費英洋一大圓大菜也可吃一頓○叫局無須售門票○十個八個勿要緊如此價廉眞難得○諸君不信請登臨○

（門票）每位兩角聽書看影戲戲法聽灘簧聽唱各種遊玩一應在內

（公司大菜）每位一元西樂大菜看影戲聽灘簧看戲法聽說書一應在內隨便叫局不收門票

遺失提單

茲者遺失八月八號由寗來之滬寗鐵路五百八十一號洋提單一張該提單內有兩車一號車係三百零七號念一噸裝小麥二百念包此車之貨早已提去尚有一車未出是四百四十三號廿一噸車裝小麥二百包其貨係廣泰和水印斯提單遺失之下當報滬寗鐵路再登申新兩報聲明作廢除報警以外路局並乞各行號各界以作廢紙未便抵押收用恐未週知特此佈聞切勿抵押悅來北公司具啓

立止白濁丸

每瓶三角每料一元雙倍效半 上海二馬路棋盤街北首保和堂啓

善治各種毒症

余旅遊滬江覓得梅毒下疳楊梅結毒天疱頑癬諸症如意黃神丹… 精研梅毒全身形勢各症奇效秘方… 余家堂藥效甚好 … 學者… 驗方

章廉士大醫生紅色補丸

其金朋彼何愈 新山友如治之

香港廣東銀行司事關樹宗君照玉

韋廉士大醫生紅色補丸之名譽在美國已稱頌二十五年有餘矣即華僑之在美洲亦多信用之即如新金山張儉先生是也香港廣東銀行司事關樹宗君前年曾就職於新金山廣東銀行遇其友人張儉於該處張君爲韋廉士大醫生紅色補丸所治愈關君云敝友張儉廣東開平人經商於新金山因店事紛煩以致積勞成疾每一作事旋覺頭暈目眩腰骨疼痛大便閉結嘗試各藥均無見效且其病日深遂至臥床終日胃不消化皮黃骨瘦矣余見其困苦如此憂愁不堪即贈以韋廉士大醫生紅色補丸數瓶服後即覺胃口漸好頭無暈眩於是敝友再購數瓶服未及半病已全愈且精神日增氣血强壯迄今二載有餘余聞友人張儉安好如故舊病並未復發也

如果閣不之疾病與張儉先生相同曷不仿效張君亦以正當治法用韋廉士大醫生紅色補丸由補血健腦而治之乎能使爾夜睡安恬易於消化胃口增進一切頭痛腰痛牙痛瘋濕骨痛諸恙全消請自今日始治爾之疾韋廉士大醫生紅色補丸凡經售西藥者均有出售或直向上海四川路九十六號韋廉士醫生藥局函購每一瓶英洋一元五角每六瓶英洋八元郵力在內

文學 藝員龍小雲

其來書云由余友西醫陳新猷薦舉服用韋廉士紅色清導丸療治大便閉結面上紅瘰以及頭痛諸症余從其言自服紅色清導丸後大便有序面上紅瘰一律退淨頭痛旋即全愈心甚快樂夏伏炎天人人皆宜携帶韋廉士紅色清導丸一瓶能治大便閉結且去肝火只須於夜間服用一次可也若日間每飯後服一粒能平肝開胃健脾並使大便有序能減內熱助消化使身體康壯有力也如尊處無從購買請寄郵票洋六角至上海四川路九十六號韋廉士醫生藥局原班寄奉一瓶

準通保險公司廣告

英國佑寗士治火險公司資本金銀二百萬兩保險足額四千五百萬元業已二十年在申經理已三十餘年交易迅速久蒙各界賜顧許倘有諸君賜顧請至五馬路仕商總經理洋行接洽可也 本公司華經理謹啓

遺失提單

今由天津來之Telamon船三號紙單共十六號又拾七件第十二號商務印書館運來西字單二箱第二箱廣船公司提單四第各共計遺失提單已向該船號另行補發此作廢特此聲明 商務印書館啓

包愈斷根 心胃氣痛藥

此藥無論心胃氣痛久病新病一服止痛一二服斷根永不復發每瓶大洋二角 杏林軒啓

京都天寶齋 嫩面玉容散

此散專治男女面上黑斑雀斑粉刺酒刺… 每瓶大洋三角 上海四馬路…

九畝地新舞臺 十三夜戲 二等正廳三角 頭等正廳六角 特別正廳一元 特別包廂一元

(北來車輛直達本舞臺免查捐照)(南市電話二百二十號)(北市電話三千四百九十一號)(建築風扇日夜俱備)(承蒙預定全間計算)

劉漢臣 張德祿 曹甫臣 楊四立 趙文連 趙君玉 邱如雲 邱治潤 夏月潤 潘月樵 譚鑫培 夏月珊 夏月華 許奎官

火燒紫禁城 四杰村 七擒蛇 窺 全本虹霓關 失守街亭 空城計 全本 怒斬馬謖

丹桂茶園十三夜特請由京回申全球歡迎天下獨一鬚生登臺

小一桃紅 桂雲峯 小春利 白玉春 洪奎翠 麒麟童 楊一文 雷聲奎 張雲仙 李秀英 張文艷 恩曉峯 李文 張英秀 張艷

奇冤報 界牌關 坐樓殺惜 小磨房 二進宮 寒宮 陰陽河 打鼓罵曹 朱買臣休妻

丹桂第一台七月十三夜(價目注意)頭等包廂六角 頭等正廳四角 玻璃包廂四角 二等正廳二角 特別官廳七角

飛來鳳 粱俊圖 雙處 時玉奎 陳永俊 張德奎 小明亮 麒麟童 馮志奎 陳永 楊瑞亭 時慧寶 小寶馬 李慶翠 李少棠 馮子和 陳嘉祥 月月紅 李春棠

擴街道 臣 溪皇莊 九更天 冀州城 鞍山 新排新曆史 梅玉配

大舞臺七月十三夜戲價目 二等正廳三角 三層包廂二角 特別官廳五角 特別包廂七角

七月十三夜改良新戲陸續添換電光佈景

小桂枝 真歲芬 七盞紅 賈璧雲 蓋俊卿 小達子 小如意 賈璧雲 趙如泉 七歲紅 沈韻秋 小如意 趙如泉 小達子 萬盞春 何金壽 呂月樵 何家聲 呂月樵 范少山 劉坤華

十四盞燈 雪塘串戲 砂鍋 挑華車 遊翠花 巴杰 陰陽河 花蝴蝶 大鬧三雅園 目蓮救母 十殿大轉 大舞台

迎仙新新舞臺十三夜戲大減價 價目注意 特別包廂五角 特別正廳五角 頭等正廳三角 三層樓二角

李紫卿 紫霞宮 洒金四 小紅鳳 採池 買母 劉松亭 張俊奎 林樹森 王益芳 五陳 陳寶珊 夏德定 升 真七 小一歲 紅玉 劉琴 翟玉其 陸佩章 吳榮芳 五花飛石

郎家 樓 樓鬟 畫 取金陵 軍山 翠屏山 殺山

大舞台

七月十三夜戲價目 二等正廳三角 三層包廂二角 特別官廳五角 特別包廂七角

小如如 趙如泉 賈璧雲 呂月樵 七歲紅 蓋俊卿 沈韻秋

陰陽河 大三雅園 陰陽河 大三雅園 陰河 翠香 寄東 大台轉 (全本) 十殿 目蓮救母 花蝴蝶 挑華車 翠香 寄東 大三雅園 大鬧 三雅園

民鳴社

三馬路 大新街 電話 五三一二

每晚加演五彩新奇特色電光新片影戲 新舊減價一律通用祇收洋五角

十三夜准演清秘史之一 三四本

乾隆皇帝休妻

皇帝吃官司 皇后做屁姑

清又皇秘到不演無 秘史素帝中休奧點見來人其所之妻秘發不本能笑史事到知一所出 ……

杭州第一舞臺 小洋一角 小帳不取分文

民國四年八月二十三號夜戲(舊曆乙卯七月十三日夜戲)

劉慧寶 李桂芳 小(十三)旦 高福安 安榮昇 劉永春 李蘭韻 毛珂安 高仲琪 毛寨

另設特別班限一月畢業 打字招生

久痔斷根不發

定價每瓶一元每料五瓶收藥本洋四元○惡痔去管膏雙料每瓶二元單料每盒一元○本廬分設南京花牌樓○天津北門東獅子胡同忠成棧內

上海銀樓公所廣告

第一台

十三夜演排新特歷史戲

價目注意 官廳七角 頭等包廂六角 正廳四角 玻璃包廂四角 二等正廳二角 三等一角

楊瑞亭 麒麟童

冀州城 九更天

李慶棠 李少棠 馮子和 陳嘉祥 月月紅

今夜特煩新排歷史新戲前本

梅玉配

新觀戲之價值全劇○每角情節配合優劣○雖好一以之相無味○不節……

感謝德懷淋濁堂

只此一家的

新開朝陽鳳舞臺(男女合演)夜戲頭等正廳二角

十三夜特別包廂三角特別正廳三角二等正廳一角三層包廂

黃樓 獅 陸菊芬 小桂紅 趙玉美 鶴會子 樓海 潮珠 龍鎮 陰陽河

大舞臺

七月十一夜起

大減價

特別包廂七角 特別正廳五角 二等正廳三角 三層包廂二角

三日 癩疥瘡

商辦新舞臺

禮聘全球第一鬚生

譚鑫培

擇於十三即禮拜一夜登檯准演

全本 失街亭 空城計 斬馬謖

請看超等藝員合演從未有過之好戲

張順來 邱治雲 夏月潤 潘月樵 夏月珊 夏月華 許奎官 曹甫臣

飾馬岱 飾老軍 飾趙雲 飾王平 飾老軍 飾張郃 飾馬謖 飾司馬懿

按此戲因每角配強致能顧家心特超藝合萃擷洵精華大觀也

價目注意 花樓每間十元 月份包廂五元 一特別正廳一元 頭等正廳六角 二等正廳三角 三等三角 僕歐貴客票角

開明公司 新舞台特別啟事

京都王德岩 王雙文 全武 王雙彩 林戲法

京都天德堂 楊梅瘡 五淋白濁 保口毒便 下疳腫爛 小腸疝氣 包醫白濁梅瘡獨步 出立保單 閘北新鳴岐

申報第四張

中華民國四年
西曆一千九百十五年
八月廿三號 星期一
舊曆 乙卯
七月十三日
共四張

五洲大藥房主人鈞鑒世風日薄以張揚爲實際鄙人恨之深矣即如藥物一項類皆藉當道或强有力者爲聲援殊不知藥品關係衛生非可虛譽也鄙人氣體本弱加以角逐社會**用腦過度**自慮**神疲已極**故近年來對於地方公益概已力辭專心莊務以資調理並服藥品以資救濟詎服過多種卒無效果嗣經北來諸**親友述及**貴藥房之人造**自來血**雜有**寗神益智**之功並云此血曾經上海工部局衛生處化驗給憑及歷經中西各軍醫官學士證明**補血健身**四字確切不移鄙人總其言之津津當郵購自來血數瓶照法服一星期後每晨口苦之患忽然**除去**而且目中**睛線**黑白**分明**攬鏡自照不覺失笑嗣後購服一打**胃量**照常**增益十分之三**此二端鄙人已得無形之效益用特函告以佐自來血確能清血補血之證明此外鋪張揚厲鄙人素志不爲亦非乞靈諒並頌營業進步

紹興人**馮虛舟**鞠躬 四年七月三十一號

上海四馬路**五洲藥房**登錄 5108

補血健身

上海大同德文專門學社招生

專科德文爲入彼邦大學及專門學校之過渡機關不拘已未習及年齡學費每年四十元膳宿每月八元願補習暑假及夜校來社面訂報名處在城內九畝地青蓮路敦順里隨繳報名費一元在學費內扣還不取亦退報名而不到不退詳章到社取閱函索須附郵票三分設額無多報名速速 甲2140

上海晏摩氏女學校招生

本校今夏增訂新章分爲初等高等及中學課程完備校舍合宜尚有餘額可補凡有志向學者速來報名函索章程須附郵票一分陽曆九月八號開學 北四川路一百七十七號本校長施啓

交通部備案南洋路礦學校招考

本校招考鐵路專科一二年級預科一二三年級上學期**考期**第一次新曆七月十二十三號舊曆六月初一初二日第二次新曆九月三號四號舊曆七月廿四五上午 **考試**科目專科國文英文理化平面幾何三角預科國文英文算學分別插班 **報名**可隨時至本校及付證金住宿者十元通學者五元先報名取作學費否則不退還 **外埠**報名新曆七月一號起在上海北四川路底近靶子場 **滬寗及滬杭甬鐵路**各大車站 **校址**函索校章須寄郵票二分 **開學**新曆九月六號舊曆七月廿七 額滿截止 校長林兆楨啓 C462

本校附屬班招生宗旨意在培植淺易實業科學能直接本校預科一年級者讀過者取無庸考試年齡不拘課程國文每星期十旬鐘英文算學二十三旬鐘

中華鐵路學校第二屆招考定陽曆九月一號

報名處(一)上海新閘路辛家花園本校(二)英大馬路萬昌當函索章程須附郵票三分 T1262

英文專修學堂招收日夜新生

(資格)品行端方年在十四歲以上者(程度)已有三年英文程度者得入正科不及者入預科(學費)每半年十七元半膳宿生加膳宿費三十一元半(報名)以開學爲止報名費一元由學費內扣算夜班學費每月二元(開學)九月一號(校址)新閘路三角場張振新街園西隔壁弄內一九二四號函索章程須附郵票 T1289

CMS 英華書館招生

本校開設經六十餘年專課英文至四點時衆習中學至五點半鐘止一學期納洋三十六元附中膳者納洋四十元皆於入校日繳納期日外每日上午十點至下午四點時止俱可隨時投報元膳宿者加倍待入學日均歸作學膳正費報而不來者概不給還 **學額**七十名 **年齡**自十二歲至十八歲限 **程度**初中高等級皆收 **學費**[illegible] **開館**定陽曆九月二十三日即陰曆七月二十三日 **報名**一日起除星 **校址**老靶子路九十號 監院基啓 丁1234

敦秀中西女塾招生

本塾下學期定於陽曆九月一日開學添招中學及兩等小學及幼稚班新生如有志來學者望速來報名取閱詳章可也 北四川路寶興路十號本塾白 Z4323

青年會中學校廣告

填寫入學志願書隨付證金五元取則扣作學費不取發還學額將滿報名從速遲則不收幸勿自誤 本校定於新曆八月二十七號即舊曆七月十七日上午十時考試新生 新曆九月一號即舊曆七月二十二日開學 有志求學者即日來校 校址在上海四川路英租界青年會 乙5664

仙馬寶治癲神

京都天寶齋○眞正西藏馬寶專治文武痴癲痰迷心竅○試驗萬人○靈效如神○鋪設上海二馬路西鼎新里便是遠埠函購原班同件 馬寶能有的眞經云治痴癲第一對症本齋濟世存心不惜千金採得眞正大凡惟各種文武新舊痴癲作呆以及猪羊痴錯心失驚服之最有奇效雖諸醫束手危險萬分只須一落魂之症則自語自述大呼小叫弄文作武[illegible]○不復發每瓶二元或購一鍵照碼九折另製天下第一笑[illegible] 9944

發行[illegible]

本公司創設美洲數十載分設中國亦已有年所專辦各種機器等類久已馳名遐邇承蒙商向惠顧本行定辦之機器以便各家採購[illegible] 612

上海陶正發景德鎮陶慶陶成督造

本號開設上海三十餘年分設大馬路亦已數載向在江西景德鎮督造各式瓷器料堅色鮮質細式巧馳名中外無不賞識以期挽回國貨之利源惟愛國諸君注意及之 5320

明强醫院廣告

本院特聘著名西醫博士王培元專治內外病症戒烟無痛苦 門診上午[illegible] 出診[illegible] 急症隨請隨到診費[illegible] 住院[illegible] 地址[illegible] 電話[illegible] 乙5328

一天好一天

一塊淡一塊快活戒烟糖老虎牙粉廠主人[illegible]强力健可稱其效如神眞是王道第一[illegible]每包五塊小洋一角每盒六十塊大洋一元上海四馬路[illegible] 6329

專門醫咳 唐拾義咳丸

廣東省城下九甫唐拾義老醫生世業中醫[illegible]每盒大洋一元每打大洋十元 **總代理** 上海二馬路抛球場口 **永順成廣洋貨雲紗拷綢莊披露**

徐景明秘製擦牙藥粉漱口藥精出售

牙粉爲人每早必需之物[illegible]上海四川路四十號本醫局或四馬路[illegible] 3725

萬國九洲第一靈驗耳聾聖品

京都天寶齋○謹告同胞○耳聾癰疾○我有神劑○服此立聽○奇驗神藥包可斷根○另有立止心胃氣痛散服下立刻止痛每瓶一元 凡患耳聾一症者因腎水虛損相火上炎[illegible] 靈品每盒一元每料六盒洋五元 鋪設上海二馬路西鼎新里內京都天寶齋啓

西醫樓會翔廣告

時間 門診上午九時至十二時 出診下午二時至七時 星期一三四六早七時至九時 **施診** 取號金一角 **診例** 門診一元 出診四元 **診所** 設上海寗波路巡捕房間壁第四十號 電話一〇〇九 8947

上海錦江新旅館

六折價 本旅館開辦以來悉心研究無不美備 惠臨者無不滿意[illegible] 頭等官房可住五位一元二角 二等官房可住三位七角 三等官房二角四角[illegible] 2544

汪暢予醫書

[illegible]

產科女士

本院專聘有學問優等產科專家[illegible] 自新醫院啓 丁3011

半價預約黃氏士禮居叢書廣告

[illegible] 4T1490

半夏露包愈咳嗽永遠斷根

彭壽堂始創順氣化痰止咳四寶半夏露眞實功效比衆不同●招請各埠批發經理[illegible] 5210

錦州通裕路礦公司招股廣告

[illegible] 甲2231

錦州通裕路礦公司換給股票日期廣告

[illegible]

謹將江浙海鹽伍子梅難逃公論

[illegible] 甲227

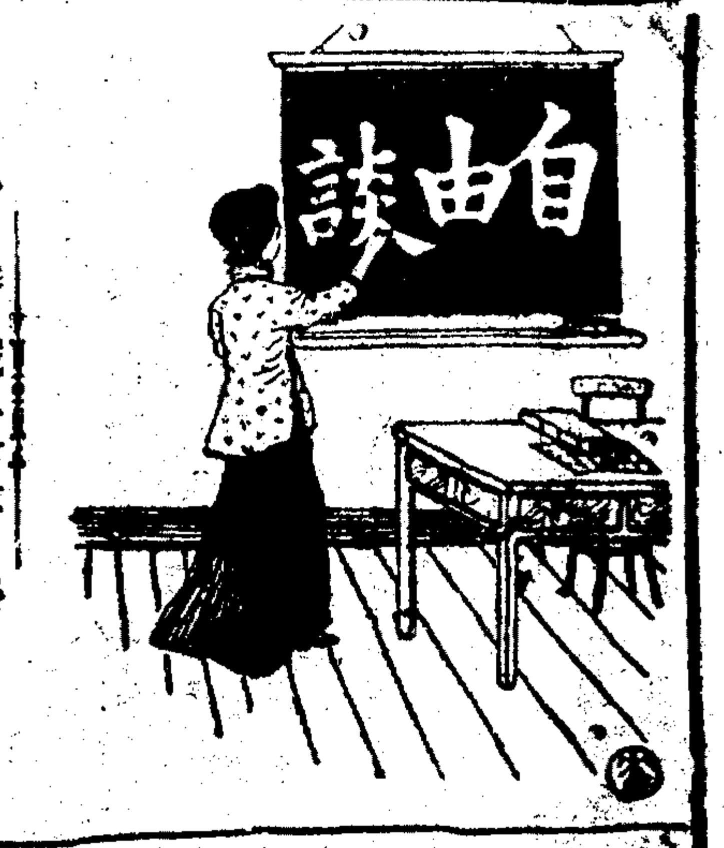

※游戲文章※

糊塗知事說 （泗濱野鶴）

客有問於泗濱野鶴曰今之所謂知事者果何解乎野鶴曰知事者知民事也凡地方之疾苦人民之生計均須知之知事知事顧名思義何難解哉客乃作色曰然則爲知事者其果知事乎吾嘗閱新聞紙矣糊塗知事之名辭已屢見而不一見夫既云知事而尙云糊塗既云糊塗而尙云知事是眞費人所不解者矣野鶴聞之啞然笑曰子誤矣彼稱糊塗知事者亦有說焉蓋謂有時而知有時而糊塗也有時所知其知也必倍於他人有時糊塗其糊塗也亦必倍於他人所謂知者知賦金之可得也知地皮之可刮也知徵收驗契之須厲行也時而知吹牛時而知拍馬做官之秘訣無不揣摩純熟而糊塗者特地方之疾苦民間之寃獄耳非糊塗到底也昔呂端小事糊塗大事不糊塗今之知事於公事糊塗私事不糊塗子何疑焉客聞之恍然而退

※譯著※

間諜生涯 （天虛我生）

（六）孟德卡羅之陰謀

予自英倫歸後復至維也納探一事頗易故予當勿記是日即以維也納探得之情形報告於威廉街後遂返密奕而街預備休息日之將夕將易晚衣出赴宴會而威廉街復有函至晉伯爵葛拉夫之命召予趨往吾知威廉街中人苟有一事需予者其盼望之急殆不可以須臾緩故予亦不復更衣即隨嗣官往三十分鐘後予又受命令而歸蓋伯爵謂予無異外府有所使命惟予是任故予之勞乃出凡衆然在伯爵方以信用之深故示優異也當予往見伯爵時伯爵方坐安樂椅上顧予笑曰能者多勞今予又有所勞汝矣汝於今夜可乘快車赴孟德卡羅偵探法英三國公使有無密會之事趣以報予且有一人可爲汝助其人即雪萊萊郡主可以予之名刺往謁言次即以一刺授予其上簽爲倭士凡特予頗訝之伯爵笑曰此無他所以不稱葛拉夫者蓋爲人知耳然郡主實知之言次復以三千馬克之支票授予曰此爲汝路時費用約百五十鎊若不足可以電請益今汝尙有事須問否予因請以郡主之狀貌告予俾得相見即識伯爵頷之即以手按鈴召書記入命取郡主照片來留之書記果取而至其下且有郡主親筆記名予受之遂辭出爲時不過三十分鐘耳既出即赴銀行以支票兌取金鎊予遂決計充爲商業調查員蓋商業調查員務主人蓋礙務經歷有素必不致爲識破且復購備報紙如商業調查日報及應用服飾與夫商業雜誌等類蹈而實諸行篋之中即乘夜車而行途次默念偵探此案着手亦殊不易夫以素未覿面之人一旦欲與各國公使接近無論其中隙縫迴隔實況即有介紹亦未必能探其秘密也爵者亦知三公使爲何如人乎此三人者一爲德國威廉第二皇帝之親王一爲法國外交總長喀爾卡西一爲英國格雷爵士其至孟德卡羅則實抱病出游不言國事但此三國之大臣同時而病同時出游而其出游之地又復同至一處是無怪乎德皇之疑也格雷爵士之情性予不之知蓋爾卡西雖稍知之顧弗諸惟俄羅斯親王則予稔聞之矣其人好色甚於好勇葛拉夫伯爵乃諸郡主爲助是直投以香餌思之足一粲但吾雖未嘗一見雪萊郡主其人但就照片觀之其人實天下之美人也大凡照片中之美人不過得其形似而丰韻姿態則非寸紙中所能傳寫故吾預料果見郡主必更美於照片可知然則得魚之慶可爲伯爵預賀者矣

※詩選※

甫入都門愴然有感 （黃詩魯）

昔聞羣賢言遠遊必有方我有兩親在斯義豈敢忘吾聞先輩言京師風土良況復羣英萃由來人本此邦心美匪自今去去勿徬徨行李任蕭條遐計途路長方今有奇技縮地師長房千里若咫尺迅速誰能當（謂汽車）曾無跋涉勞迢遞其何妨計程日有半都城已在望（自南京至北京僅三十五小時）入城覩宮闕金碧猶輝煌天命有所歸豈曰人力强嗟嗟楚王孫志氣徒激昂長白山前路四圍塵霧黃

贈同門馬蛻梓

憶昔客萊灌聚首未逾月無何各分散人事相迫促我時遊吳門而君適異國寄託付詩歌經年成卷帙一編海外傳萬里壯行色奇句每驚天飛出扶桑日君誠建安才我乏文通筆孤吟二十年時棚僅三百朋輩所好阿浮名竟何益茲幸良友逢同作京華客所字待推敲一囊恃編輯況復讀新詩心乃無茅塞一歌氣激昂再歌情悱惻乃知感慨多憤懣填胸臆三復讀不休起予長歎息呼酒發長吟舉頭月輪白

※筆記※

民國元年五月率師至杜魯番哈密鎭蕪途中日記 （七續） （劉丙沛）

三十一日午前四時半自三堡東進沿途漸有村落綠樹蓊叢非復戈壁景象矣行四十里抵二堡休息一央哥子（纏民少婦曰央哥）詢問其郝郎子（少年名）是否回來蓋該處纏民隸哈密王親兵隊去冬隨周鎭得金赴精河戰場有不日撤回消息是央哥子大有悔教夫婿覓封侯意也又二十里至頭堡含營而日猶未午予率三數部下散步綠楊堤畔見泉譚清碧（泉名火石溫性也）遊鱗可數有垂釣得魚者予坐觀之排長熊癸燦將魚賸得送予下酒正欲步還遙數鵲飛集林表護兵黎有華欲彈以佐酒兩鎗未中熊排長續發一鎗亦未中隨行兵士請予發槍應聲而落尙餘一鵲熊排長又鎗落之遂携歸烹熟喚各官長同食之午後二時哈密都司平智同差帖來迎並接同鄉黃太尊高霖函云哈城官民望我軍之來如大旱之望雲霓乞予星夜赴援哈密札薩克親王沙木胡索特亦差帖送雞四羊二犒軍夜十二時即率師向哈密進發聞易鎭無端率師來哈官民驚疑萬分

※自由談之自由談※ （覺迷）

締安（二）

吾民今日所不安者生計艱窘亦一絕大原因也今日政府雖有平民生計會之設爲吾民生計究有若何之利益是蓋不可知故

※小說※

家庭小說 嫣紅刼 （常覺小蝶合譯 天虛我生潤文）

第五十二章 （續）

於時安娜雖可不受配新司拘束然海斯得之耳目亦當避且以海斯得可欺因語海斯得曰海斯得汝當知配新司之爲人實至怪僻常日之間每飭予室中令治其事雖夜亦不許一出以換空氣海斯得汝思之此非怪僻而何海斯得之愛安娜亦與配新司同因語之曰吾親愛之女公子汝誤矣配新司非不令汝出不過汝出時令我相陪從耳安娜曰在配新司思之固以爲我爲貴人苟出安可無從者但彼不思彼又病苟汝又從我出者更何人爲之調理湯藥海斯得者質直人也聞安娜語亦殊以爲然安娜又曰昨者配新司不嘗與汝言乎彼近來性躁尤復動即言予海斯得曰此蓋有因先是配新司令我下樓覩汝謂天已墨需燈否予既見汝不在乃返告之彼遂罰年長如許猶暮夜至人家閒話實爲非禮故汝歸彼即向汝告誡彼爲此語亦願汝遠上其心可嘉爾子不宜怨之安娜曰吾安敢怨哉實告汝吾昨夜乃在田間實未嘗至好禮倍登之家良以蟄居一日藉此少吸新鮮空氣吾本擬以日間出惟日間罷事而出則配新司怒且尤甚然吾又不能長日不出故特於夜間背配新司而出一則彼既未知予出可以不怒而予又得少換空氣也故吾意汝此後苟見吾出者可以不告配新司以病中之人殊不宜常怒也海斯得汝以爲然乎海斯得曰姑娘言當即以吾言苟非日間常以事出街者夜間亦且隨姑娘至田間良以人之有空氣猶魚之有水安可或缺安娜曰然配新司獨能缺之此吾所以謂其怪僻也海斯得曰獨子海汝此後再赴花園或田間吾必不以告配新司蓋醫生之言謂彼不宜勞心嗟乎可憐之女郎彼僞言竟得勝矣於是朧亦舍大覺無夜不與哈勃克相見於安得來田塍之上時復並肩情話安娜則展其笑容有如入夢以爲此身且在愛頓極樂園矣

奇情小說 秘密汽車 （東埜譯）

第五章 （續）

挨周笑道我們今夜辦了許多事情辛苦極了密司脫達而登請你拿出上好的酒來給我們暢飲一回不要如此鬱鬱寡歡的難道不捨得嗎說得衆人都笑了達而登便喚僕人取酒挨周又笑道還有一件重要的事情現在便可舉行衆人詫異起來齊聲問道請問是什麼事情挨周笑道不必性急待玻璃杯中篩滿了酒再說於是衆人的目光齊注桌上挨周待那僕人篩酒已畢退了出去舉起杯子說道現在舉行洗禮請諸君滿飲此杯說著仰起頸子咕嘟咕嘟的一口氣吸完衆人舉杯在手只待沾唇又詫異問道洗禮嗎替那個人舉行洗禮挨周道替我那汽車舉行洗禮他前程萬里自有舉行洗禮的價值現在要請密司脫達而登先當教父籠賜他一個嘉名達而登聽說感動方纔在汽車中轉戰不決的兩個念頭面色泛成青白把滿滿一杯皮酒重新放在桌上在室中踱來踱去說道你們舉着我麼這典禮過嫁莊重幾躬諒德何以克當但既承你們舉定只恐推辭不來既有了有了挨周忙接着說道有在那裏快將名字說出來達而登道這汽車的好處是在迅速而沒有聲息早晚駛行無所畏懼列位快斟盞一杯我賜他一個嘉名叫做飛矢衆人忙吸乾杯裏的酒齊聲呼道飛矢萬歲飛矢萬歲

徵文條例

（一）游戲文章分五等酬㊀每千字五元㊁至㊄遞減一元（二）筆記譯叢分三等㊀五元㊁三元㊂二元（三）懷寄短詞意求詼諧 原稿不登如須奉還者請附郵票不受酬者請於稿尾揭明（不受酬）長篇小說不收 編輯者啓

※救國儲金※

中國銀行收款清單

八月十三日第一百零四次報告

▲四百七十九册七十九號至一百號 瓶山學校一元六泉學校一元松陽學校一元陸淞學校一元新德學校一元槐濟學校一元劉香禧一元裔雲章一元顧仲獻一元裔德昌一元孔保民一元夏瑞生一元夏寶初一元杜蘭香一元孔新民一元杜甲生一元張瑞書一元張秋華一元趙元臧一元孔振民一元陳仲三一元方臨淵一元（以上均青浦敎育會）

▲四百八十册一號至九十號 張弓一元固二校學生一元葉遜石一元葉子振一元邵朗秋一元陸養庚一元姚書舟一元邵駒如一元徐志希一元施翰靑一元瀏溪一元務本一元務本學生一元孫光顯一元蓮西一元萬許一元求敏一元發蒙一元竹甄一元橫濱學校一元日新一元培蒙一元沙南一元陶錫齡一元陶祖彭一元王愛提一元趙叔通一元王談如一元張叙伊一元王譯浦一元王禹欽一元東余小學一元李桐侯一元徐履廷一元徐𪉰堯一元陸翠遠一元楊佐義一元胡石生一元徐伯書一元左新小學一元章錦英一元新明學校二元鄭恐之二十元邵和靜二元孫夢周二元何獻時二元葉泮林二元朱仲和二元徐献書二元何明志女士二元陸梅生二元小漴二元湛涇二元墅涇二元嶨浦二元三樂二元開明二元澱濱二元漁洋二元陸學謙二元陳環英二元陳景甫二元楊莊二元陸企會二元王競時二元西莊二元森浦二元大同二元既濟二元女校三元日增三元蟠龍三元杜巷三元滄溪三元紀元學校三元淞濱校學三元杜溪學校三元會龍三元錦民三元張浦四元錢步曾四元淶溪四元裴俊甫四元靑界學生六元明强六元鶴溪學校六元孫春畲五元冠瀛五元胡花舟十元（以上均靑浦敎育會）

八月十三日第一百零四日計收儲金銀元二百二十三元連前共計已收儲金銀元六十四萬六千零三十六元銀三千九百六十八兩九錢 中國銀行謹啓

八月十四日第一百零五次報告

▲第四百七十四册六十六號至七十七號 鄧君煥緬銀一盾合元五錢七分何禮文緬銀二十盾合元十一兩五錢何能運緬銀二盾合元一兩一錢五分何盛運緬銀一盾合元五錢七分雷步雲緬銀十七盾合元九兩七錢七分何暢秀緬銀五十盾合元二十八兩七錢何俊恭緬銀一盾合元五錢七分張明恢緬銀二盾合元一兩一錢五分吳仁樺緬銀二盾合元一兩一錢五分何金詁緬銀十盾合元五兩七錢五分伍振尤緬銀二盾合元一兩一錢五分何暢秀雷步雲緬銀二盾合元一兩一錢五分以上均緬甸廣東法政學堂來

▲第四百八十册九十一號至一百號 曹安善一元金家學一元楊澂華一元陳良善一元夏阿冬一元蔣林高一元王復興一元陳生友一元鄭寶雲一元周近帰一元（以上均北山西路永安會來）

▲第四百八十一册一號至七十號 張順林一元鄭五阮一元陳根堂一元許寶友一元黃根林一元孫根初一元顧成根一元張彩堂一元蔡隆生一元陳木泉一元唐信全一元鄭芝定一元樂瑞全一元畢阿水一元裘阿堂一元蔣阿寶一元張小通一元周所愛一元張先定一元林如心一元張小火一元符記發一元葉順生一元陳鳳儀一元張貴生一元鄭成陽一元錢金生一元康鳳儀一元王連福一元郭成林一元周引全一元盧文金一元王賢林一元毛阿英一元鄭萊生二元鮑明水二元曾芝生二元葉承水二元朱搭坰二元趙阿廟二元韓順千二元石璁甫二元石順才二元郎才有二元方記清二元孫阿土三元輪業永安會五元（以上均北山西路永安會來）吳啓嘉一元吳啓福一元吳作時一元葉繡濤一元許源壽一元葉福生二元沈啓棠二元胡威和二元沈文湖二元童環二元包容二元吳啓祥三元洪華良四元吳永屏大元王礎生一元王樵蔭二元孫筱𨰻五元立生號二十元王達君一元鄭寶衡二元李芝蓀四元李維榮五元同昇號三元

八月十四日第一百五日計收儲金銀元一百四十七元銀六十三兩一錢八分連前共計已收儲金元六十四萬六千一百八十三元銀四千零三十二兩零八分 中國銀行謹啓

小兒百病無憂

本處良方小兒百病無憂散又名加味保赤萬應散專治小兒急慢驚風痰喘……

中華銀行廣告

本銀行……商業儲蓄……按月週年……商業往來滙兌各款……抵押……

湖廣督辦戒烟丸通告

游戲科學由淺入深圖說妙語當場試驗商界學生鄉閭子弟不可不閱
●現已重印●錢香如君●手法詳明●有目共賞●百試百靈●每部定價一元無零●分四冊
總發行所 上海棋盤街中 錦章圖書局 ●本埠外埠各大書坊均有出售

二馬路二號 祥茂洋行
茲有江西路新造洋式三層樓房……可也 祥茂洋行白

總發行所 棋盤街交通路 新學會社
說部（每冊售洋四角）
本雜誌素以小說之完善著名本號更得許嘯天君著（紅粉飄零記）爲俠女士撰（綿桂理愁錄）洋洋各數萬言一則述一薄命女子始爲孤女而妓女而烈女而爲人妻爲人妾爲人婢爲情人爲囚徒爲寶花女終至死於非命一則自拾服而識美而覩私而情愛而代死而獄守而力救終至以綿桂之情而証果情場焉他若（美人夢）之香艷（五更鼎）之滑稽（薄命憐儂甘作妾）之哀艷（孀啼）之離奇（沉珠）之悲慘（第一夜）之綺膩皆爲不可多得之作也

圖畫
本號圖畫爲最精美艷麗者如五彩封面畫之（佳人進果圖）女兒可愛時代之撮影（待字）（得婿）（新嫁）（弄兒）（燕侶影）（嬲禪絮語）閨中調笑圖（姑嫂姊弟扮演故事）尤可愛者爲（美人頸）（美人背）之撮影容光煥發脂香粉膩閱之令人心焉向往此外如愛情畫之（樓頭乍遇）（花下話對）夢蝶文鴛栩栩欲活而中國女子百面觀之（妓）（閨秀）（貧婦）（穩婆）（太太）（女伶）等惟妙惟肖更屬難得

禮拜六
第六十四期
珂羅版精印工筆仕女畫封面（嬌痴小女不知愁阿母殷勤講國仇一自軍中來捷報朝朝江上望歸舟）
德軍轟毁萊姆斯大教堂攝影
俄人炸毁森斯頭鐵路橋攝影
蕊仙女史題詞
言情小說 阿鳳 （靜英女士）
國民小說 一貧一富 （谷神）
慘情小說 鏡華慘刼 （醉月）
哀情小說 噫祖母 （瘦鵑）
哀情小說 噫最後之接吻 （瘦鵑）
哀情小說 噫歸矣 （瘦鵑）
哀情小說 噫斜陽下矣 （瘦鵑）
愛國小說 傷心之父 （屏周）
愛國小說 死而後已 （雛鶴）
社會小說 孽鏡台 （恨人）
滑稽小說 捲烟 （亞雄）
悲情小說 江上琵琶記 （紅雪詞人）
俠情小說 劍胆簫心 （杏痴）
上海棋盤街中華圖書館發行（每册一角）
本埠外埠各大書坊均有出售

中國美術
時和洋裝金銀器皿首飾眼鏡號
珠明玉潤 輝煌 金燦銀 珠玉 製造 競文明 崇飾品 嵌鑲 金銀 美術 玉金銀器皿 推廣 圖書 藏小照 彈簧 圖書 金絲眼鏡 美珠嵌翡翠 寶石 金剛鑽 工精品 物質良 製
上海河南路拋球場一百廿壹號時和謹啓

玉田恨史出版
是書爲天虛我生所著寫情入貼聲容畢肖發刊於申報自由談中一時傳誦海內名家題詠多至百數十首題詞彙印一巨冊僅收回本洋二角印本紙精美托上海棋盤街中華圖書館代發行本埠外埠各大書坊均有出售

女西醫朱彤章
醫例 一統治男女大小內外全科 專精產科眼科喉科花柳 門診一元號金一角○出診三元號金五角○早夜加倍○接生十五元號金一元難產加倍○每逢星期二四六上午九點至十點施醫贈藥祗收號金一角○診所在美界老靶子路西第四百六十一號電話四四六二

南通大生紡織公司 崇明大生分廠 開股東常會提議進行事件廣告

三廠照光緒二十二年原定本廠章程所組合集資現在第三廠已定本廠亦便尤宜積極經營早日成立以應社會之要求茲訂期九月三日（即陰曆七月廿四日）假上海商務總會開通崇廠股東常會提議第三廠開辦秩序并報告崇廠本年營業經過情形屆時即乞非股諸君涖會與議共同表決俾有率循無任盼切特此通告

[illegible]紗機二萬錠布機四百張現在股已如數[illegible]機亦裝設完備業已開始紡織出紗較前大進有紗尤佳崇廠亦擬乘時擴充添股等其事亦[illegible]

A V 2569

瘦者能成肥胖

無論瘦弱之男女如欲加增十磅至十五磅重量者須於每膳時服首穀藥片一枚其功可以立等先將身體重量試明然後服以首穀藥片二星期後再試身體重量即可知其益在他人之言論不足爲準惟以天秤證之輕重自可顯明總之如照法服之則二星期之後定有五磅至八磅之加增也且係豐潤堅固之肌肉首穀藥片與所食之物同時運化將其肥質造成稠紅有力養身補體之質入於血道不服該藥片則所食之物一無所用服之即能補養身體加增新肉此藥性極妥售價亦頗廉

中法大藥房 中外大藥房 五洲大藥房 中英大藥房
同濟大藥房 南洋大藥房 合衆大藥房 中西大藥房 華英大藥房
大陸大藥房 普國大藥房 華美大藥房 英華大藥房 羅威大藥房
及各處大藥房均有出售

英國倫敦 美國紐約 首穀藥局謹啓

T1499

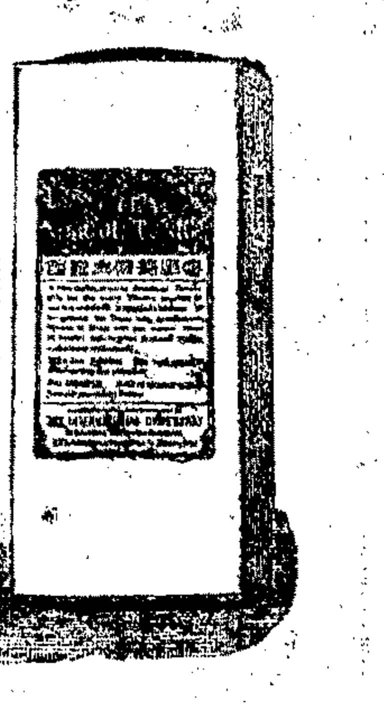

國內外三十餘家 海店全國各省皆有寄售處

請看注冊商標並認明有真自來血

自來血壯心經補血液其功用補益全體血脈瘦弱之人連服七日凡面色紙白者必能增紅◎因有假藥誤人特改裝璜每瓶內附工商部商標註冊憑證英工部局化驗憑照等用電版縮印保證書內均有部局官印不得爲冒購者其鑒之

總發行所 上海 五洲大藥房

"Chilai" Blood Tonic

婦女服此有調經止帶之功無血虛血枯之患產後尤能奉爲調養氣血之聖品常服不輟百病消除身强體健 ◎大瓶二元 小瓶二元二角 每打二十元 十二元

虎牌 日快丸

定價 大包一角 小包五分 洋一元角 附贈中國自製寶錶匣

總發行 上海法租界大馬路 老仁濟孚記藥房

周一興土棧

分設法界大馬路大自鳴鐘對面

本號首創在上海英界佛鈞將近十餘年自運採辦潮島皮公土煙三冬多小士每斤十八兩二元通鑄新色君光臨光顧者[illegible]包元五印元五君光臨包頭便每原莊洋如新內以隨更小號頂上正元五角裝如遊[illegible]批元中中舊色稀三十包君[illegible]顧發外稀售五存公小頭餘退還[illegible]價格不致克巳貨角小假元以大年客[illegible]庶不致誤巳認明本號招牌

甲2152

化驗礦產 查勘礦山 計畫開礦 購買礦砂

上海廣東路九號 三菱公司啟

洋房招租

茲有十號洋房一所在三州路滄州別墅房後面有一間大浴間火爐每間均設宅間洋房有電燈自來水及八間等俱全如欲租者請一號廳電氣以樓本號帳房面議 和德洋行啓

遺失提單聲明

啓者敝號太古公司進安慶輪第2018號次口毛管手件件六小件毛件有明人無報泰順[illegible]一白毛牛四件件念一皮件牛白鴨作件兩提單公司[illegible]毛一件言落毛件兩特以單申作可知此登報作廢也

2283

兒科聖藥 萬應回春丹

專治小兒急驚慢驚熱痰五疳積熱傷乳等症每往風臍抽搐夜啼痰喘寒厥吐乳等症上海[illegible]錦鐵廠路東拐里二號回春丸一馬口到李仙壽認明鐵角爲記

5205

廣東仙壽窩 立愈癩疥瘡藥

此藥不論何種濕瘡久年惡毒等症之世神速有效晚服朝愈小盒五角二角上海[illegible]二馬路口錦記拐里認李鑑記爲記

5 04

注意

中華國貨

居家旅行 真丹 懷中必備

此丹純用我國王道正藥色香味三者俱備誠衛生家所當視爲至寶也

主治 各症 消食化毒 霍亂吐瀉 中暑中寒 各種時疫 嘔吐氣噎 腹脹胸悶 頭暈神昏 肚痛水瀉 畏寒畏熱 以及烟酒醉暈觸受邪穢水土不服山川瘴氣等症服之均能立刻平安

上海中西大藥房謹啓

各埠分號均有發售

補精神助血氣壯筋骨調經血健脾胃

人體之虛半由於寒暑故善服補者夏至後尤重於冬至後也今凡神經衰弱之人無不困倦乏力頭痛目脹手足麻痺腿發成胃口不開夜難成寐多汗煩躁肝火上升大便燥結夏令種種不適統用此丸補而調之功勝尋常十倍

強種 血精丸

外埠各分號均有出售

總發行上海中英大藥房

每大瓶洋一元二角半 每打十二元 小瓶七角半 每打七元二角

振南書局

西門外北首文明里口

本局自迎泰西儀器紙張式月報新出名片書籍發行各種中西文器印刷品股票證書各類文房四寶中學校科學書籍各等[illegible]並各種雜誌書辦雜誌公司新股中外工業多因圖書各種[illegible]漁業利益便[illegible]諸君購求[illegible]顧[illegible]惠書[illegible]價目格外[illegible]起見[illegible]本局[illegible]從廉故各品應用[illegible]名非學[illegible]圖目手版中說[illegible]精校副啓

頌介名醫

合肥方先生世醫精於內外科有秘方專治肥者症及一切痰核破爛等症治先生[illegible]張虎臣啓

5229

龍涎哮喘氣急斷根丹

此丸專治論年哮喘痰飲肺痿咳嗽等症服之立刻冷水氣急哮喘等症[illegible]

哮喘氣急奇方

每瓶一元 六瓶五元 上海河南路彭壽堂啓

9944

四時 清快片

◎衛生至寶◎奪命神丹◎

此唐製藥片功能蕩滌四時不正之氣使人身血分所受污濁惡穢清解而全體暢快故凡小有不適卽服數片可保無虞若痧症服之尤爲穩便救危急於無形洵爲居家出門夏秋間所必備之品

▲主治▼ 感冒頭痛 中風中暑 中寒中毒 惡心嘔吐 腹痛如絞 吐瀉交作 水瀉痢疾 胃不消化 胸膈脹悶 口苦牙疼 一切毒蟲所咬敷搽均效

▲價格▼ 每盒大洋兩角 每包大洋五分

總發行所上海中英大藥房 外埠各本分號均有發售

精華眼鏡公司

精驗配眼光

人之兩目如視線不足最近年之青年學子閣淑名媛以爲樂者吽力克眼鏡目力之則要需本公司精緻鏡片色光備有色光驗室照驗光而無標增聘所新奇光學專家校驗目力並架保鏡所配準成之無憾悉合眼光之用其中西各界惠顧請諸君以錯則遞護及吽力克金銀眼鏡本公司製所各種鏡片價廉物美孫介謙架眼鏡不損不傷公司眼科專家隨時可到以資指導地址上海四馬路西新建三層樓房便是電話二四二

5273

錢香如先生編 魔術講義

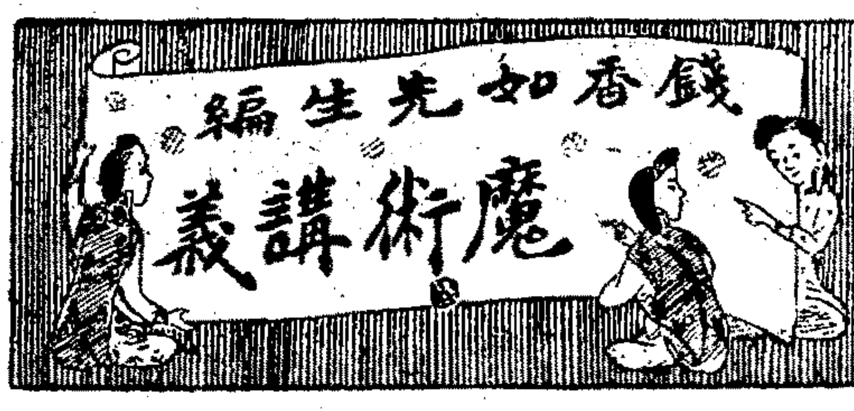

現已出版

香如先生以精熟之魔術訂成講義詳一編共分數類

〇〇〇〇〇〇〇 活鬼出現 世界大人小孩活潑滑稽奇術附以插圖此書

〇〇〇〇〇〇〇 紅粉骷髏 天花亂墜 老鼠偷蛋 [illegible]

每冊廉價八角

批售處 上海棋盤街錦章圖書局 四馬路國華書局 本埠外埠各大書坊均有分售

T1469

精印書籍出版

莊子集解 一元二角
荀子集釋 五元二角
孫子十家註 八角
晏子春秋 六角
墨子閒詁 五角
淮南子註 二元二角
揚子法言 五角
韓昌黎文集全 二元五角
沈石田詩集 一元
李空同文集 二元
國朝文錄 四角
壯悔堂全集 一元五角
三魚堂全集 三元
彭美門詩鈔 八角
楊津館集 一元
甌香全集 三元
劉孟塗全集 一元六角
若柯文編 四角
曉香詩鈔 七角

絕妙好詞箋 六角
張惠言詞選 二角
名媛詩詞 一元
美人千態詩 二角
十六國宮詞 八角
三十家宮詞 二角
明宮詞 一角五分
古時詩話 四角
古今詩話 二角
王漁洋詩問 二角
帶經堂詩話 二角
吳梅村詩話 一元二角五分
廣虞初志 八角
齊東野語 三角
談史 四角五分
談異 四角
夢言 一元五角
曉陵漁話 一元五分
吹網錄合刻 一元二角
圖書見聞誌 一元二角

外埠各大書莊均有出售

上海 漢口 蘇州 松江 掃葉山房全啓

5552

上海彭壽堂 包愈花柳毒門永不再發

專治一切毒梅淋濁[illegible]男女下疳[illegible]

料加倍加用藥料則藥力大而效更速 另有珠黃生肌止痛拔毒下疳散每瓶二元 單料一元 如男子下疳潰爛上下一切瘡毒[illegible]

上海河南路七號洋房彭壽堂[illegible]啓

T2202

普明眼科醫院

包治 十年目盲 金雙 [illegible]不限 一大 不藥退 寓上海二馬路口 院長傅文山啓

5257

協昌號 老成濟藥房 新張紀念 大贈品

本號開設大馬路…[illegible]…戒烟…同胞…

咽嘍草。嚥吃奶。強國丹。戒烟精水。紅黃金丹。衛身餅 新增

七月初九日開幕 法國名廠 香皂 香水 各種藥丸藥酒膠藥 泰西各國藥品每購滿大洋五角當贈以彩物一券當面抽得共有彩物萬餘種券券有彩以酬惠顧諸君盛意

咽嘍草每千包大洋廿二元凡購千包八折五千包七五折萬包七折另售小洋一角五包○嚥吃奶每打大洋十四元另售大洋一元四角 強國丹每打大洋四元四角另售大洋二角 戒烟精水大瓶每打七元二角小瓶每打四元八角另售大二角小一角 紅黃金丹大瓶每打二元四角小瓶每打一元二角另售 衛身餅每打十二元另售每盒七角

十打六折十五打至念打五五折 照價六五折

半夏片大盒每打大洋二十四元小盒每打大洋二元四角零售大洋一元小盒一角凡一打至五打對折十打四五折十五打至念打四折另售照市貼水

出立保單倘或無效包退回換

協昌號老成濟藥房謹白 Z5493

燕醫生引病出外藥

Jayne's Liniment

此藥善治跌打損傷喉痛筋骨諸痛四肢麻木瘋癱胸脅背痛以及其他各症之必需真確良藥數治者

燕製引病出外藥一經試用即能止痛蓋用此藥擦於肌膚所有苦痛悉能消滅其效驗之神速幾爲誕妄不實者故燕製引病出外藥誠不愧爲諸治各症獨一無二之聖藥也

各埠大藥房均有出售 總經理上海老晉隆洋行

總發行上海大陸大藥房 每包一角五分 批發格外克己

科發氣喘散

豈是尋常之品 科發藥房 請認明商標

哮症氣喘頑痰 塞滯肺氣不舒鬱悶最屬難堪 向用藥水藥丸治亦頗靈驗惟效驗遲此餘憾焉今本藥房精選平喘藥品修合成散以火燃之烟起成雲口鼻向之收吸其烟即直達氣管立能順氣化痰止哮平喘既稱靈效又甚簡便也 科發藥房謹啟

詳細情形函詢自知 外埠當另價 如蒙批發格外克己

高德洋行

上海英大馬路三十六號便是

創製吒力克化學滑形鏡片

…[illegible]…

眞金邊眼鏡六減價

只取金價手工奉送

推館十一天存貨特別減價…[illegible]…

上海二馬路跑馬廳西門口 蘇州閶門 全昌啟

俞禮達夫畫例

花卉屏條每條八尺每條五元六尺四元五尺三元每幅加倍…[illegible]…

雲路觀惠一元…[illegible]…

欲求女界務請注意

實業…以示優待海內閨秀淑媛有志實業者請投函 上海英大馬路虹廟對門勝家公司行館縫紉機器較前更爲精巧…[illegible]…

介紹人 周金筱 康沿卿 徐乾麟 洪少圃 蔡伯候 李頌唐 黃敬伯 貝潤生 朱葆三 沈仲禮 吳似村 陸崧侯 江趨丹 蘇筠秋 王濟亭

吉益醫院遷移廣告

本院向設虹口…[illegible]…

疝愈小腸疝氣限五日永遠斷根

本齋秘製小腸疝氣膏藥其靈效之神速可以推倒天下之疝氣藥也…[illegible]…

每盒一元每料六盒五元每打十二盒洋十元…[illegible]…

中華眼鏡公司

新開 特製吒力克滑形鏡片

周憲章俞聖祚二君爲傑出冠時之中外士女…名曰中華公司一異彩…爲中華光…暗室之完善也…驗光之精細也…一價值之廉平也…一裝配之適宜也…一品質之優美也…一邊架之豐采也

中華眼鏡公司謹啟

夏令衛生談

…[illegible]…

減價召租

茲有吉星…如欲訂立年…通和洋行白

金星水火保險有限公司廣告

…[illegible]…

中國明明眼鏡公司

中國第一家創製新發明滑形托力克鏡片

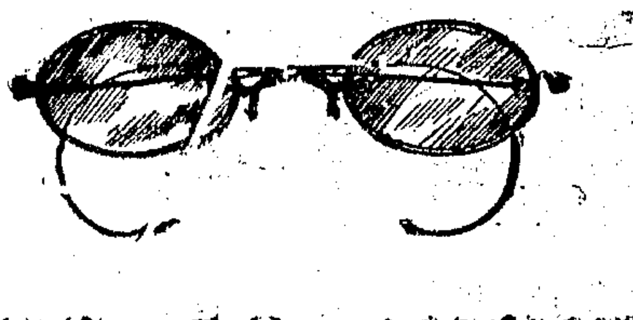

上海英大馬路新巡捕房斜對面 電話四四零三

各界稱讚 並駕歐美 司空之新出品 美 視察明瞭 片機器 醫 裝配舒服適宜 鏡架精製式樣新奇 鏡者 無任歡迎之至

老太古公司

倫敦蘇格西火險公司 里仁火險公司 双喇叭定火險公司 雙司勞哈莫火險公司

家定火險公司

上海五馬路…經理家定火險公司…凡有房屋棧房貨物衣服傢具…本公司代理…

戒烟八一丸

頭號每包三五…[illegible]… 5262

白濁香甜露

此露治五淋白濁…[illegible]…上海四馬路…杏林軒啟 5278

彙司公司

男女色間 特別減價 上等 籐帽

能可重復刷洗者 原價二十元 減售十元

彙司公司 南京路 江西路

揚州王嶠嵐

男女走失 出外身…[illegible]…

滬甯鐵路開車時刻表

由上海開至南京（上海、南翔、安亭、崑山、蘇州、無錫、常州、鎮江、南京）

上海	南翔	安亭	崑山	蘇州	無錫	常州	鎮江	南京
[illegible]	[illegible]	[illegible]	[illegible]	[illegible]	[illegible]	[illegible]	[illegible]	[illegible]

由南京開至上海（南京、鎮江、常州、無錫、蘇州、崑山、安亭、南翔、上海）

南京	鎮江	常州	無錫	蘇州	崑山	安亭	南翔	上海
[illegible]	[illegible]	[illegible]	[illegible]	[illegible]	[illegible]	[illegible]	[illegible]	[illegible]

津浦鐵路開車時刻表

由天津總站開至浦口

天津總站	西站	滄州	德州	濟南	泰安	兗州	臨城	徐州	蚌埠	明光	滁州	浦口
[illegible]	[illegible]	[illegible]	[illegible]	[illegible]	[illegible]	[illegible]	[illegible]	[illegible]	[illegible]	[illegible]	[illegible]	[illegible]

由浦口開至天津

浦口	滁州	明光	蚌埠	固鎮	徐州	臨城	兗州	泰安	濟南	德州	滄州	西站	天津總站
[illegible]	[illegible]	[illegible]	[illegible]	[illegible]	[illegible]	[illegible]	[illegible]	[illegible]	[illegible]	[illegible]	[illegible]	[illegible]	[illegible]

滬杭甬鐵路開車時刻表

由上海開至閘口

上海	莘莊	松江	楓涇	嘉善	嘉興	硤石	杭州	閘口
[illegible]	[illegible]	[illegible]	[illegible]	[illegible]	[illegible]	[illegible]	[illegible]	[illegible]

由閘口開至上海

閘口	杭州	硤石	嘉興	嘉善	楓涇	松江	莘莊	上海
[illegible]	[illegible]	[illegible]	[illegible]	[illegible]	[illegible]	[illegible]	[illegible]	[illegible]

滬杭甬鐵路甬曹錢行車時刻表

自寧波開至曹娥江邊

寧波	莊橋	洪塘	慈谿	葉家	丈亭	五夫	馬渚	餘姚	蜀山	百官	曹娥江邊
上午八點開 下午一點五十五分開	[illegible]	[illegible]	[illegible]	[illegible]	[illegible]	[illegible]	[illegible]	[illegible]	[illegible]	[illegible]	上午十點三十一分到 下午四點三十六分到

自曹娥江邊開至寧波

曹娥江邊	百官	驛亭	五夫	馬渚	餘姚	蜀山	丈亭	葉家	慈谿	洪塘	莊橋	寧波
上午八點開 下午十二點十五分開	[illegible]	[illegible]	[illegible]	[illegible]	[illegible]	[illegible]	[illegible]	[illegible]	[illegible]	[illegible]	[illegible]	[illegible]